



中国科学院
CHINESE ACADEMY OF SCIENCES

北京分院京区党委工作流程图

2015年6月

前 言

中国科学院北京分院作为中国科学院的派出机构，与京区党委采用一个机构、两块牌子的形式合署办公。北京分院负责联系和管理中国科学院在北京、天津、山西地区的 42 个研究机构、1 个教育机构、2 个公共支撑单位、1 个新闻单位；京区党委负责联系和领导中国科学院在京所属事业和企业单位的 56 个基层党委和 4 个直属党总支，是中国科学院党的建设和精神文明建设领导小组的办事机构。

为了更好地贯彻落实十八届四中全会精神，进一步推进北京分院京区党委工作的规范化建设，使管理制度化、制度流程化，本着简洁清晰、方便实用、服务基层的原则，本手册收录了北京分院京区党委主要管理工作的流程图，旨在便于大家在实际工作中查阅、使用和知晓、监督。同时，以此纪念北京分院成立十周年。

需要说明的是，本手册呈现的是北京分院京区党委当前工作流程，随着工作改进，有些流程将不断优化、完善和补充。因此，疏漏之处在所难免，欢迎大家批评指正。

目 录

一、北京分院工作

(一) 干部工作

1. 研究所后备干部推荐及所长助理批复工作流程图..... 1

(二) 院地合作工作

2. 地方合作专项项目管理流程图..... 2
3. 科技副职工作管理流程图..... 3

(三) 人事工作

4. 接收留学回国人员工作流程图..... 4
5. 京外调干工作流程图..... 5
6. 接收应届毕业生工作流程图..... 6
7. 解决夫妻两地分居工作流程图..... 7
8. 军转干部安置工作流程图..... 8

(四) 监察审计工作

9. 经济责任审计项目管理流程图..... 9

(五) 协作片工作

10. 协作片工作流程图..... 11

(六) 三委会工作

11. 义务植树绿化费使用管理工作流程图..... 12

(七) 房地产管理工作

12. 办理房屋所有权初始登记工作流程图..... 13
13. 办理公有住宅租赁手续工作流程图..... 14
14. 房改售房工作流程图..... 15
15. 办理土地使用权登记工作流程图..... 16
16. 使用售房款发放职工住房补贴工作流程图..... 17

(八) 地下空间管理工作

17. 人民防空工程建设工作流程图..... 18

目 录

二、京区党委工作

（一）组织工作

- 18. 京区单位党委换届选举工作流程图..... 20
- 19. 基层党委考评工作流程图..... 21
- 20. 发展党员工作流程图..... 22
- 21. 京区“党建创新奖”评选工作流程图..... 23

（二）宣传工作

- 22. 申报中央国家机关精神文明单位流程图..... 24

（三）统战工作

- 23. 京区民主党派组织发展工作流程图..... 25

（四）纪检工作

- 24. 京区纪委信访处理流程图..... 26

（五）群众工作

- 25. 京区单位工会组织换届工作流程图..... 27
- 26. 京区单位团组织换届工作流程图..... 28
- 27. 京区单位妇女组织换届工作流程图..... 29

（六）两研会工作

- 28. 两研会（中国科学院党建研究会和思想政治工作研究会）
 课题经费管理流程图..... 30

1. 研究所后备干部推荐及所长助理批复工作流程图

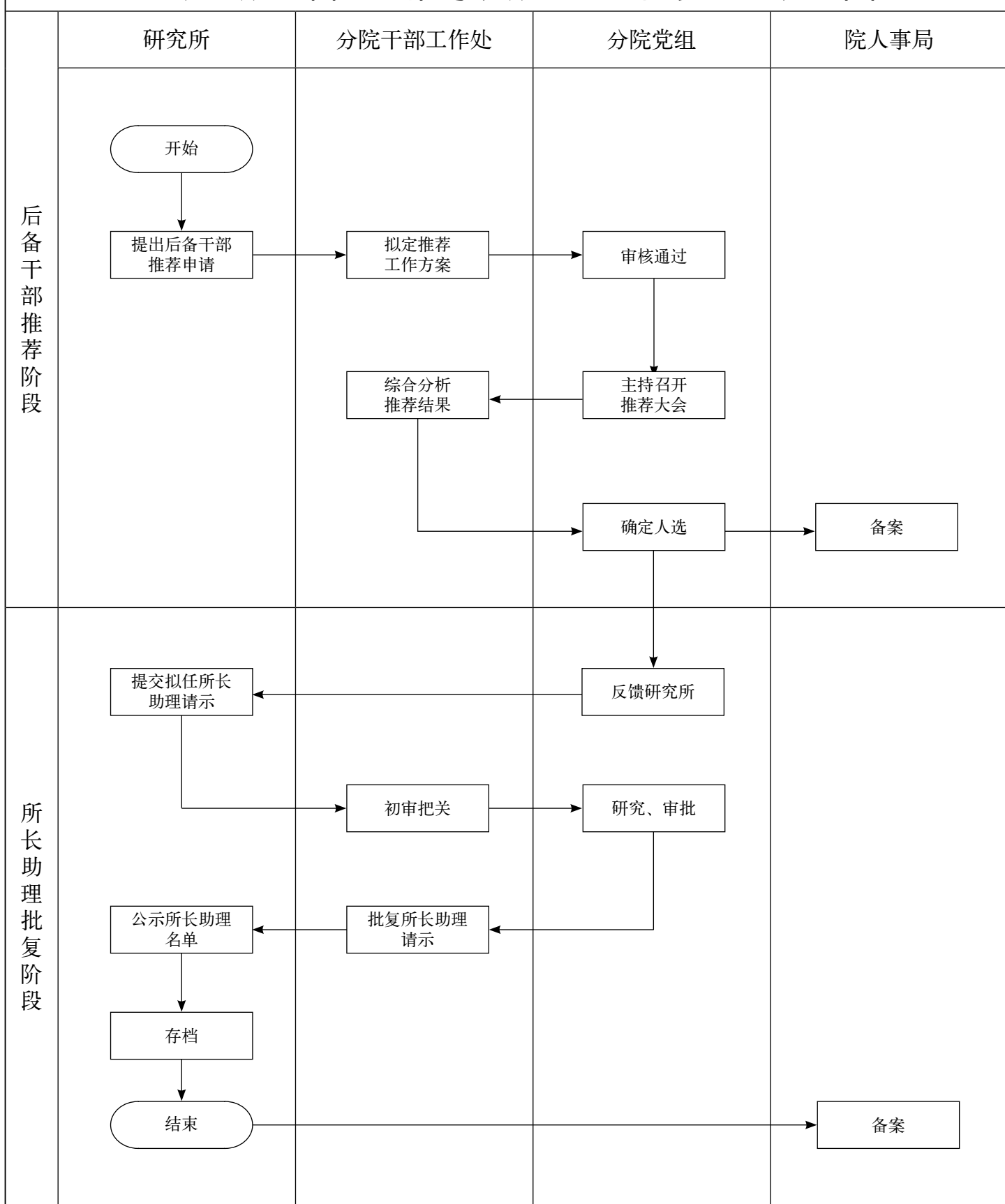

参考文件：

1. 中国科学院所局级后备干部选拔培养和管理办法
2. 中国科学院北京分院系统研究所所长助理管理暂行规定

2. 地方合作专项项目管理流程图

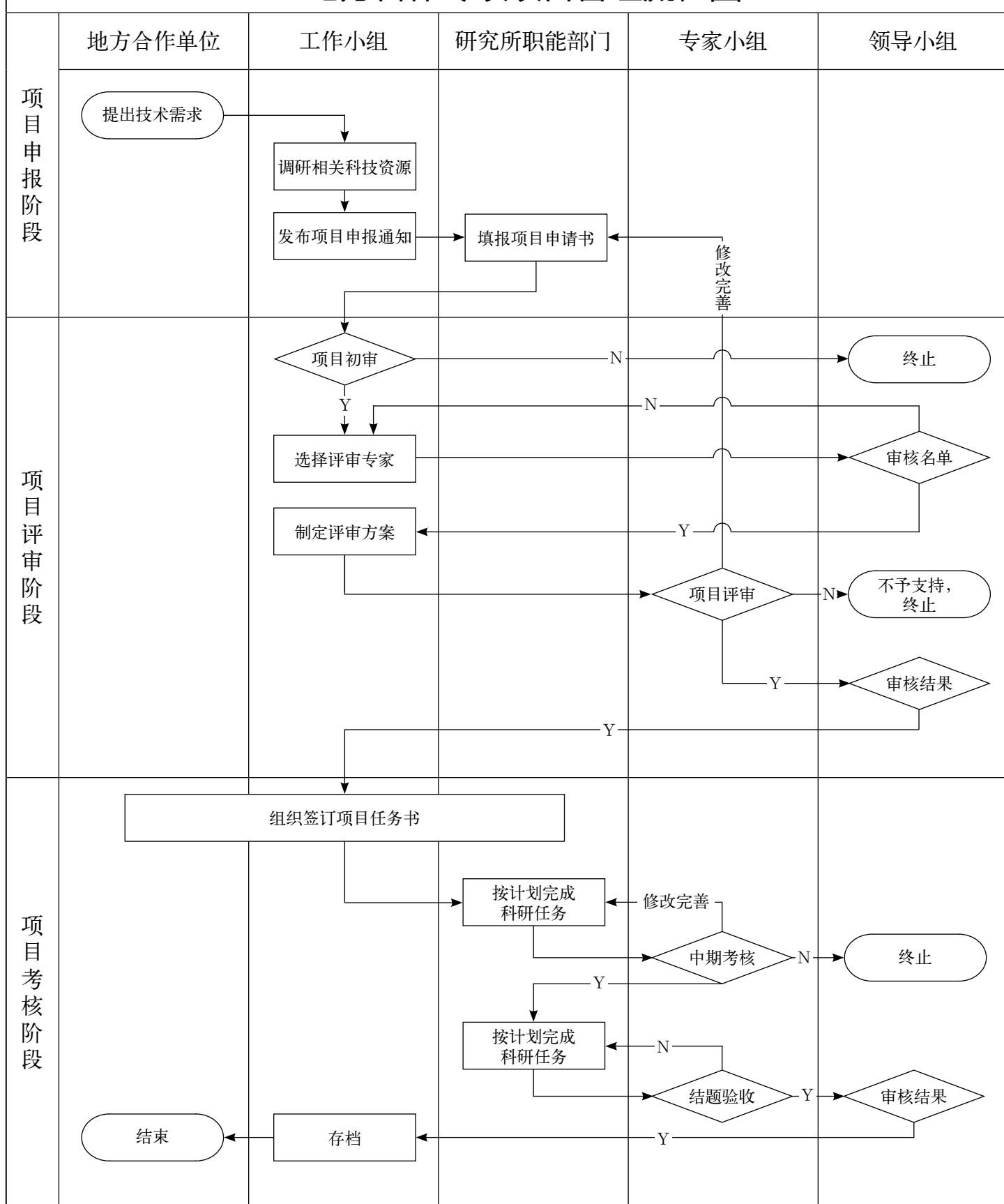

参考文件:

中国科学院院地合作专项项目管理办法

说明:

1. 此流程仅适用于分院科技合作处组织申报的项目
2. 工作小组: 由地方政府及分院科技处人员组成
3. 专家小组: 由相关领域研究专家组成
4. 领导小组: 由地方政府及分院双方领导组成

3. 科技副职工作管理流程图

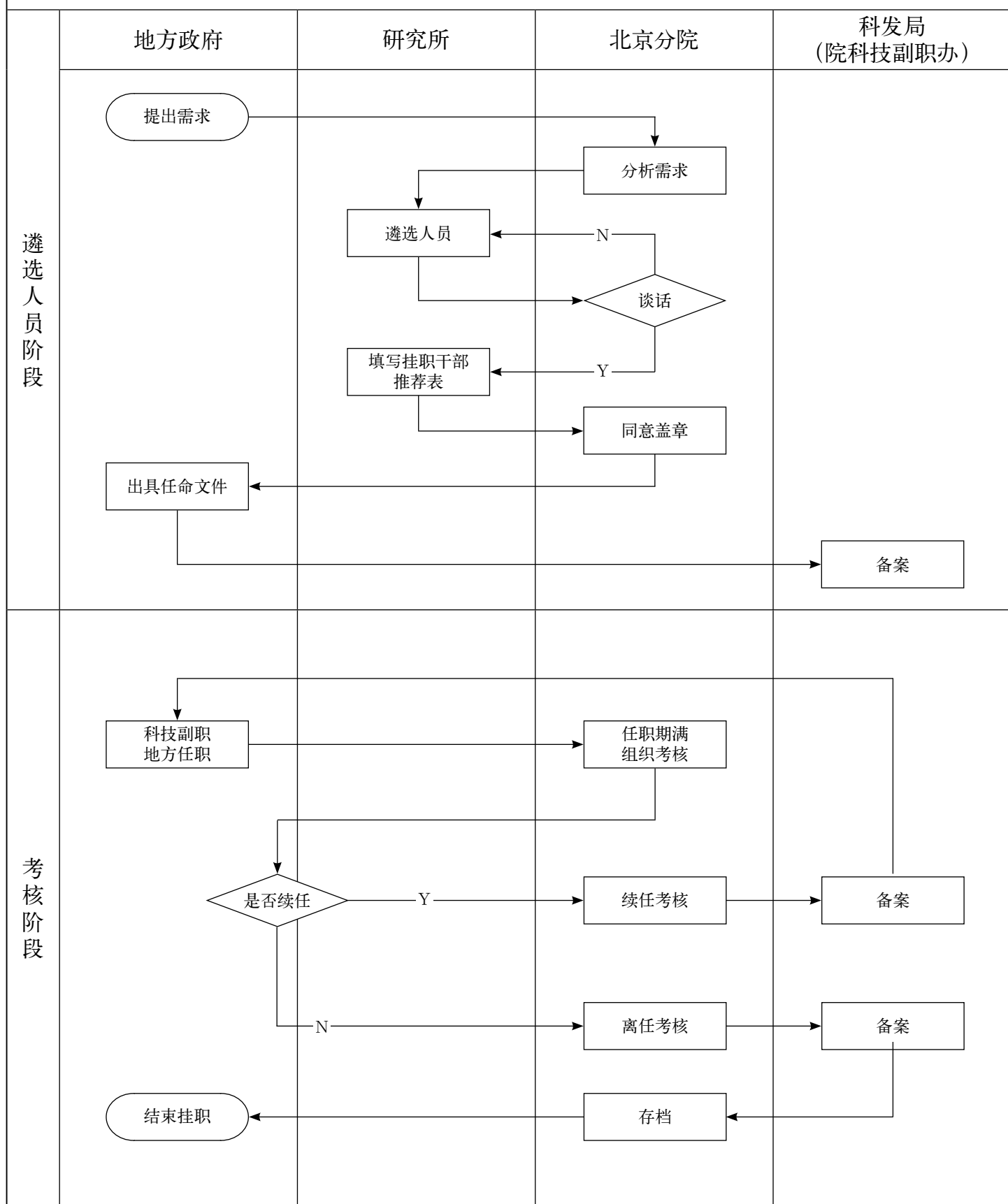

参考文件：

1. 中国科学院科技副职工作管理办法
2. 中国科学院北京分院科技副职管理实施细则

4. 接收留学回国人员工作流程图

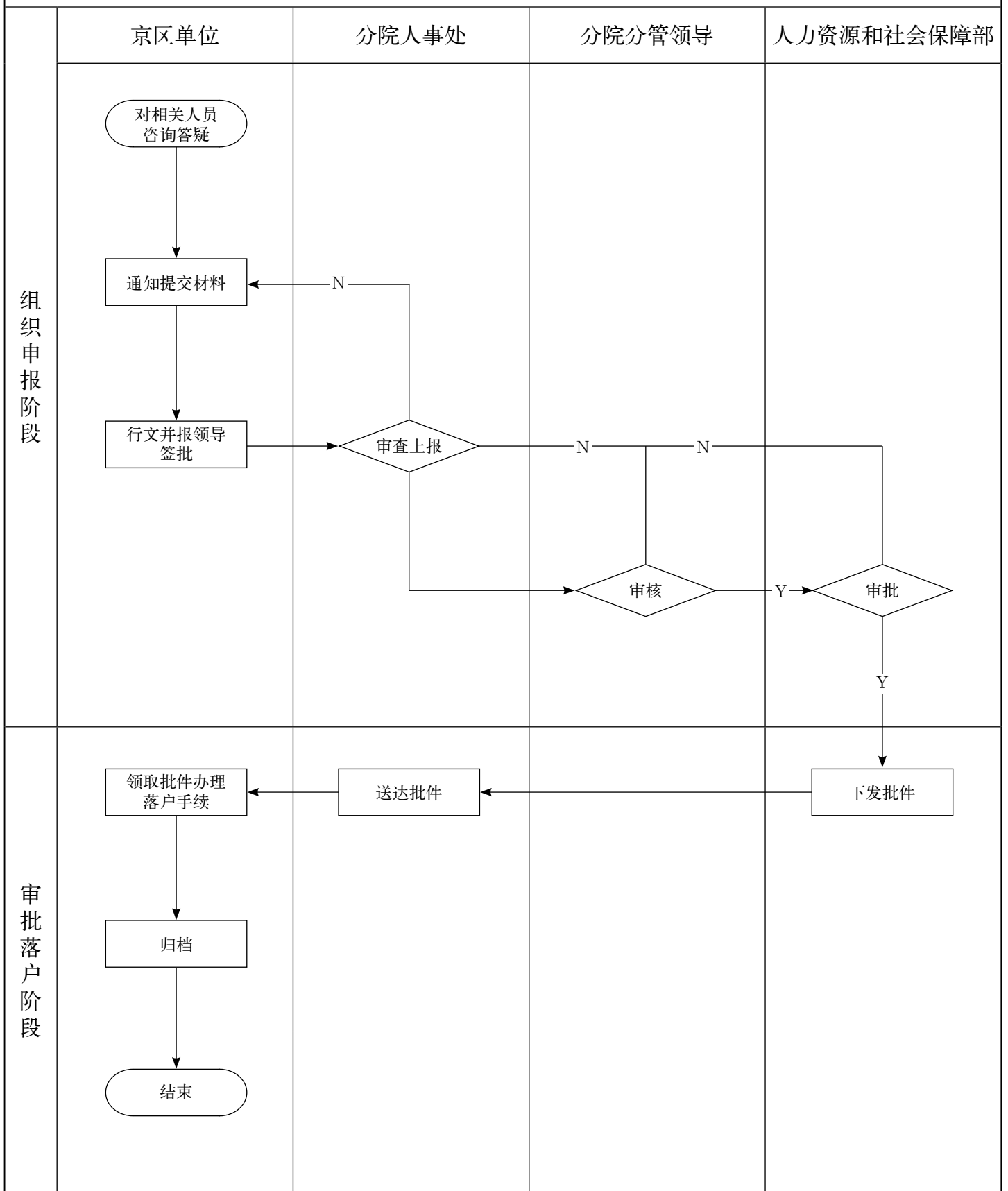

参考文件：
办理留学回国人员工作（调整）分配审批规范

5. 京外调干工作流程图

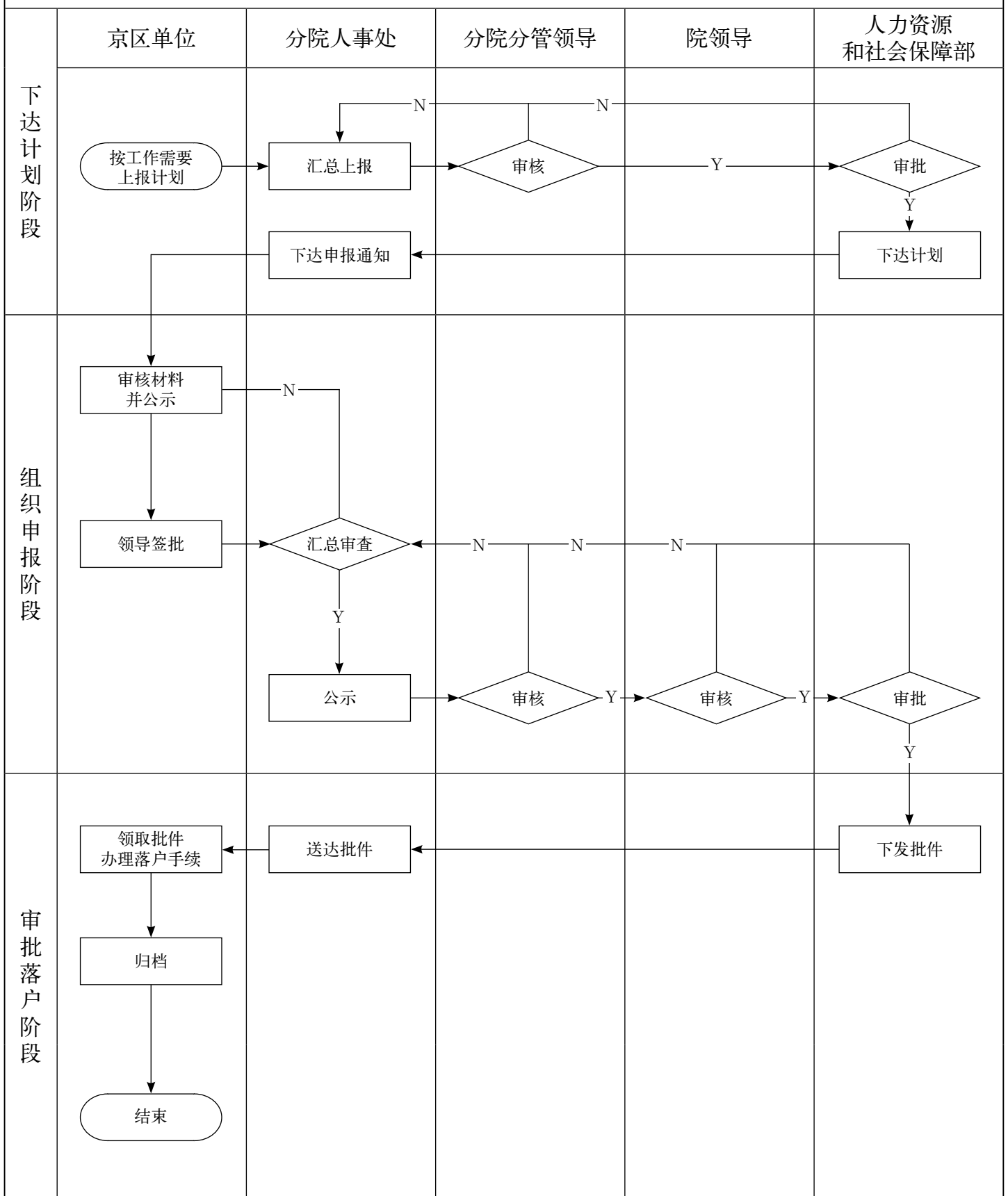

参考文件：
因工作需要从京外调配人员审批工作规范

6. 接收应届毕业生工作流程图

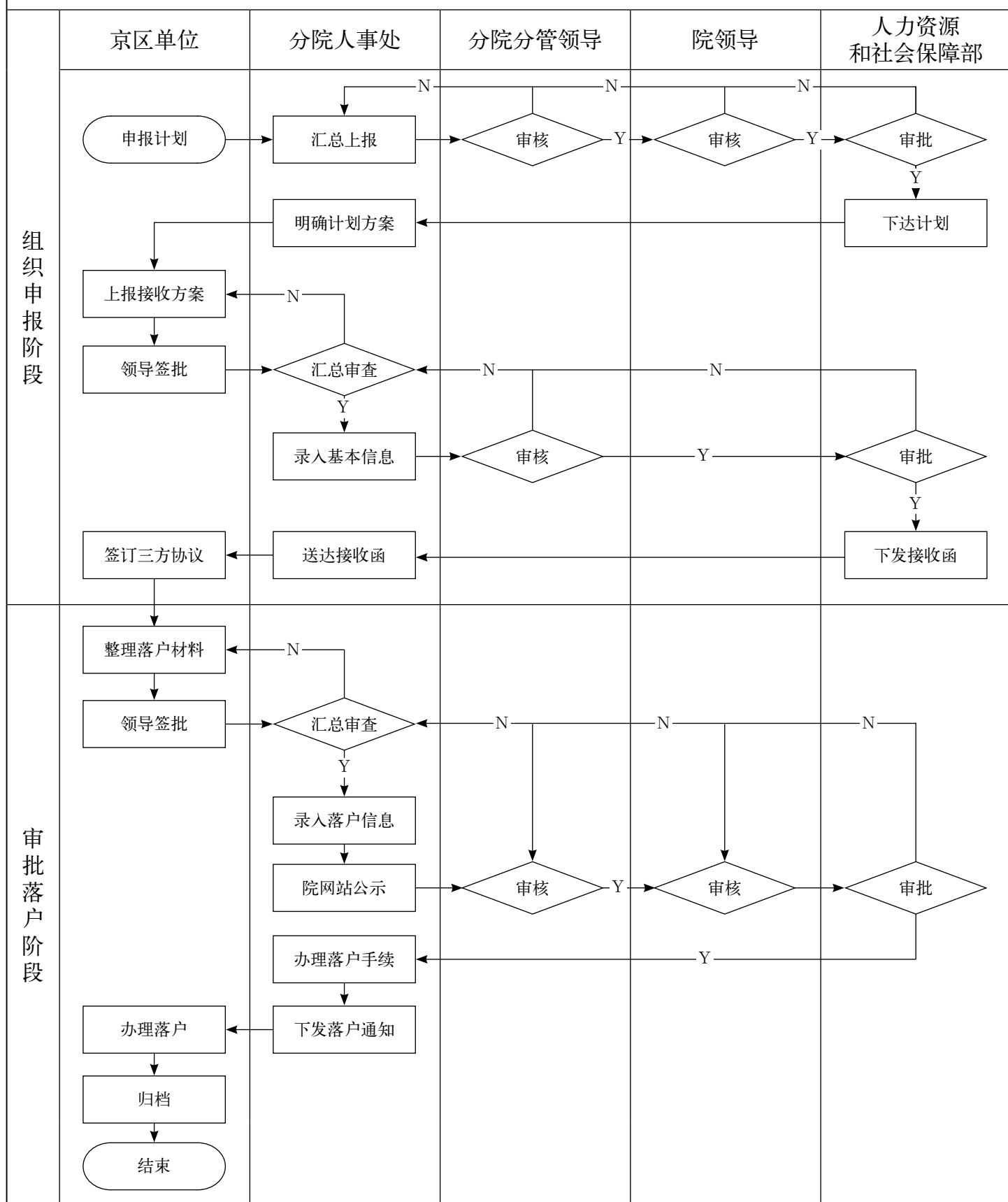

参考文件：
接收全国普通高校毕业生工作规范

7. 解决夫妻两地分居工作流程图

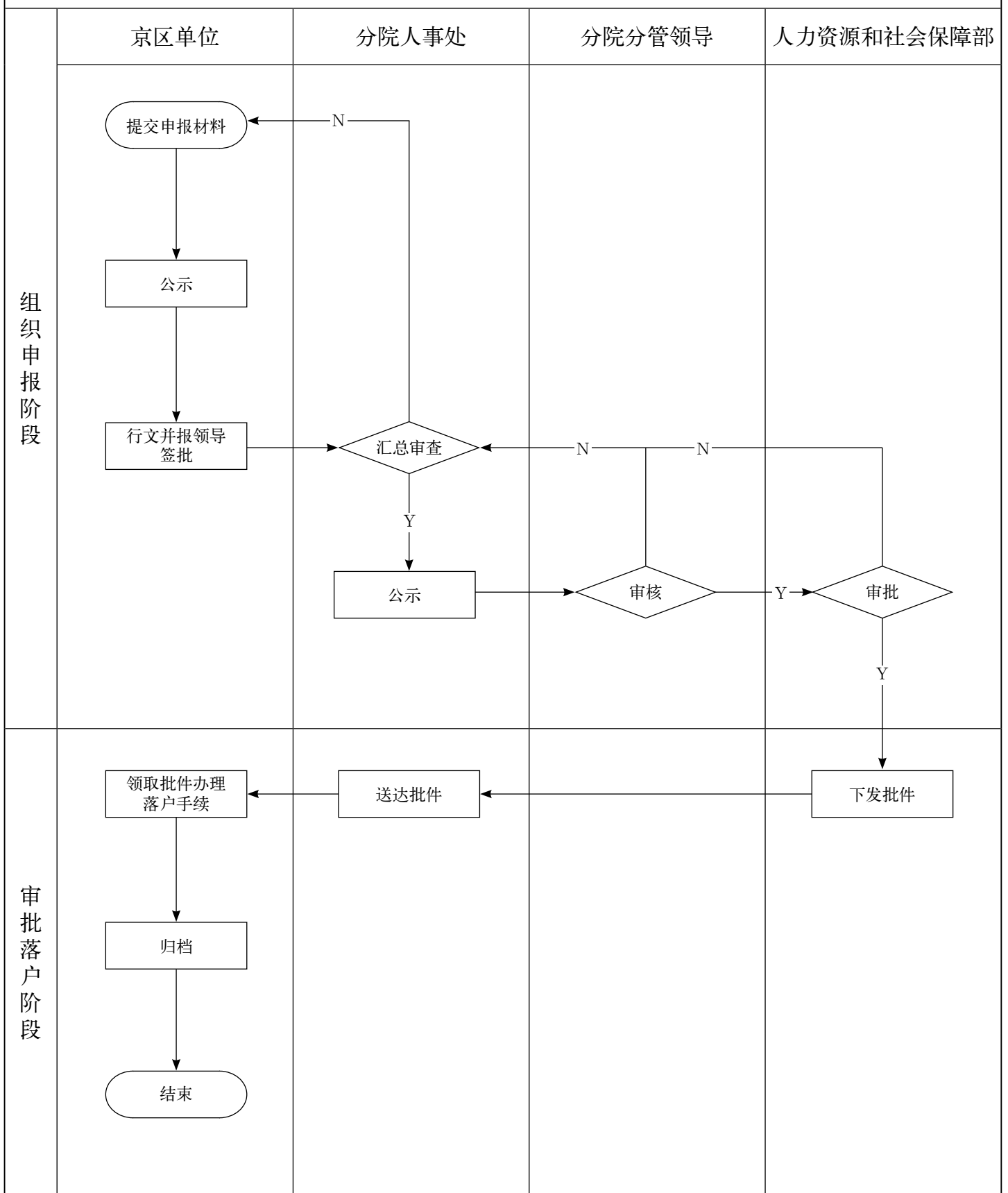

参考文件：
解决夫妻两地分居从京外调（迁）入人员审批工作规范

8. 军转干部安置工作流程图

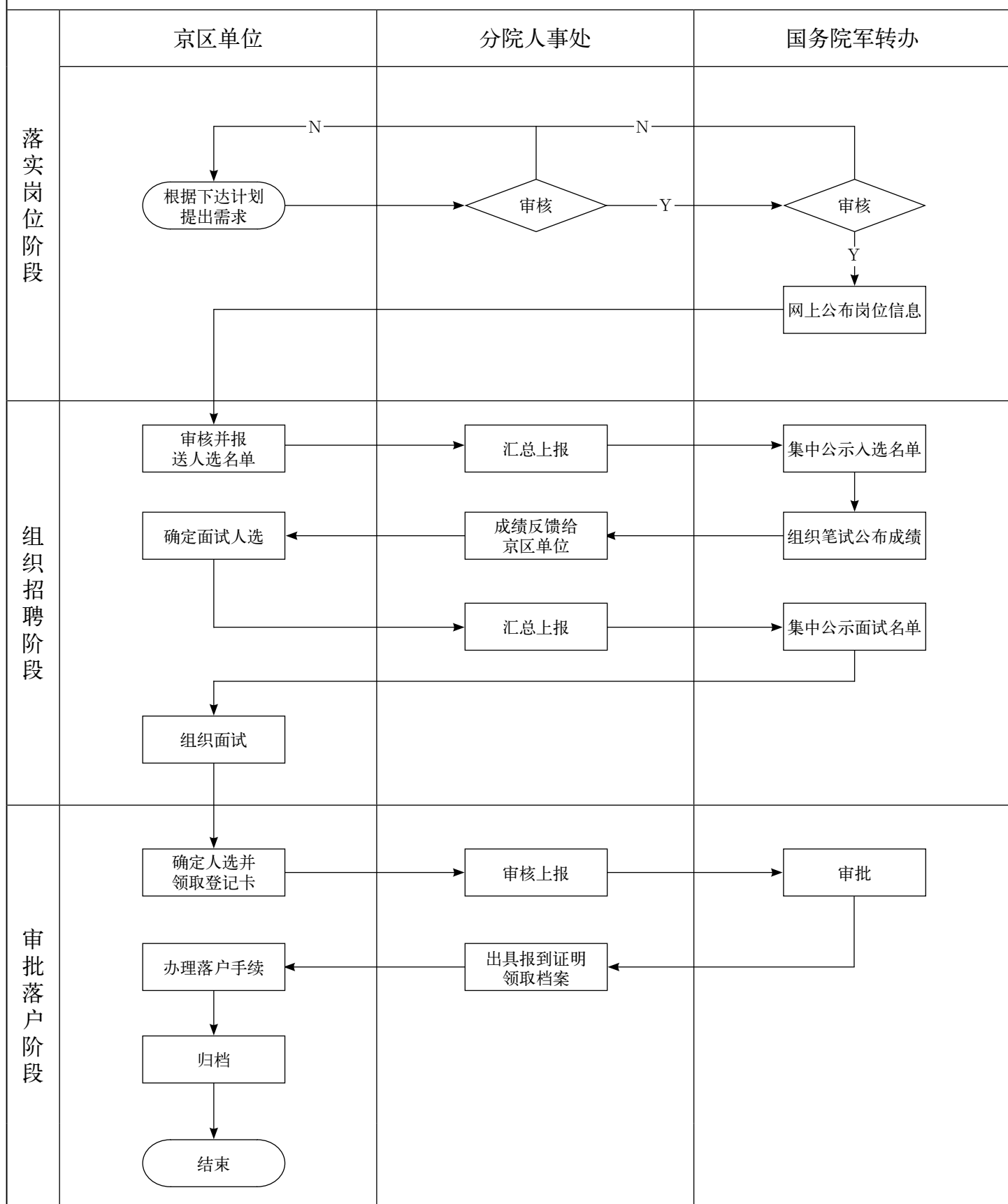

参考文件：
军队转业干部接收安置工作规范

9.1 经济责任审计项目管理流程图 (1)

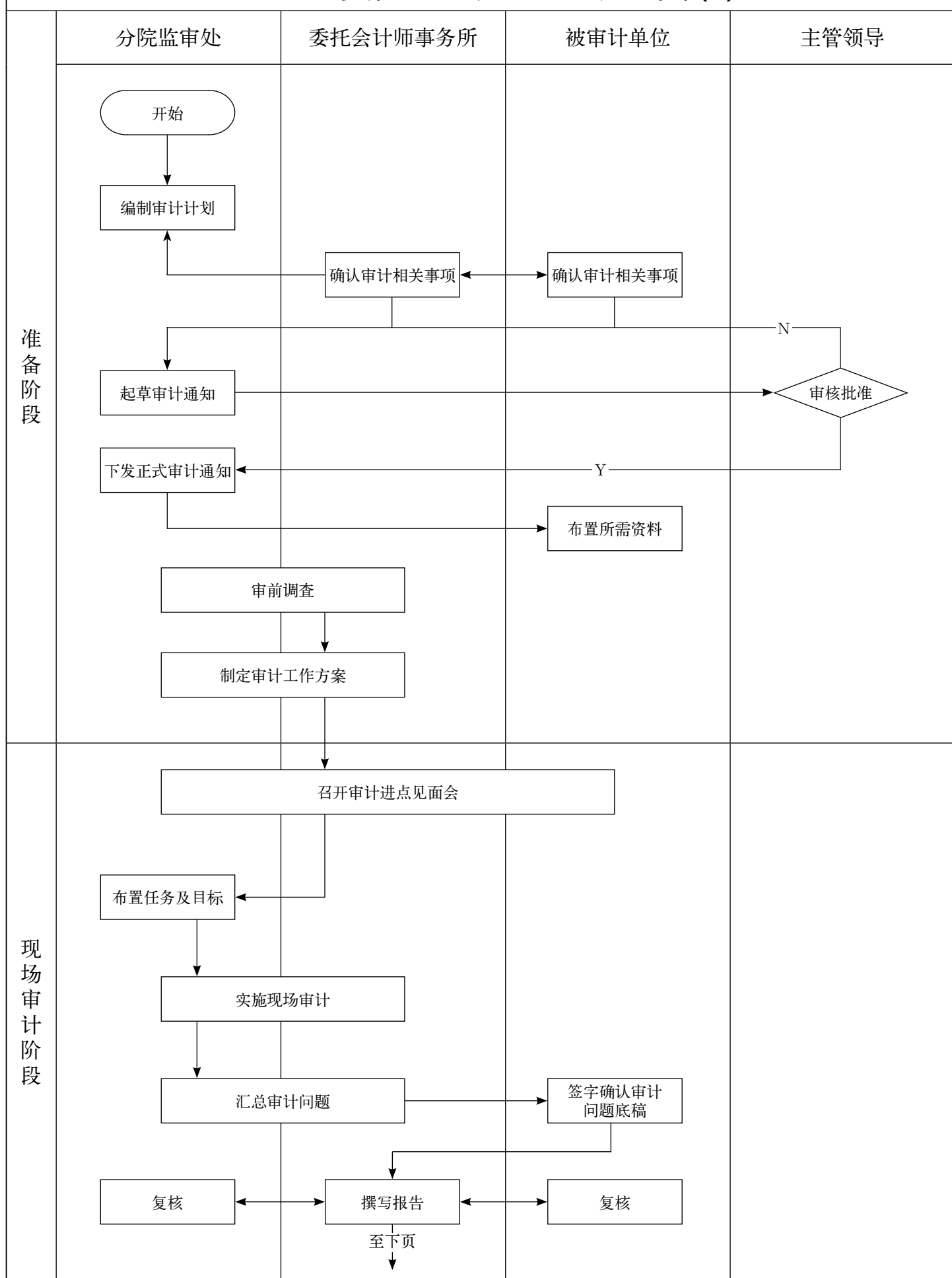

9.2 经济责任审计项目管理流程图 (2)

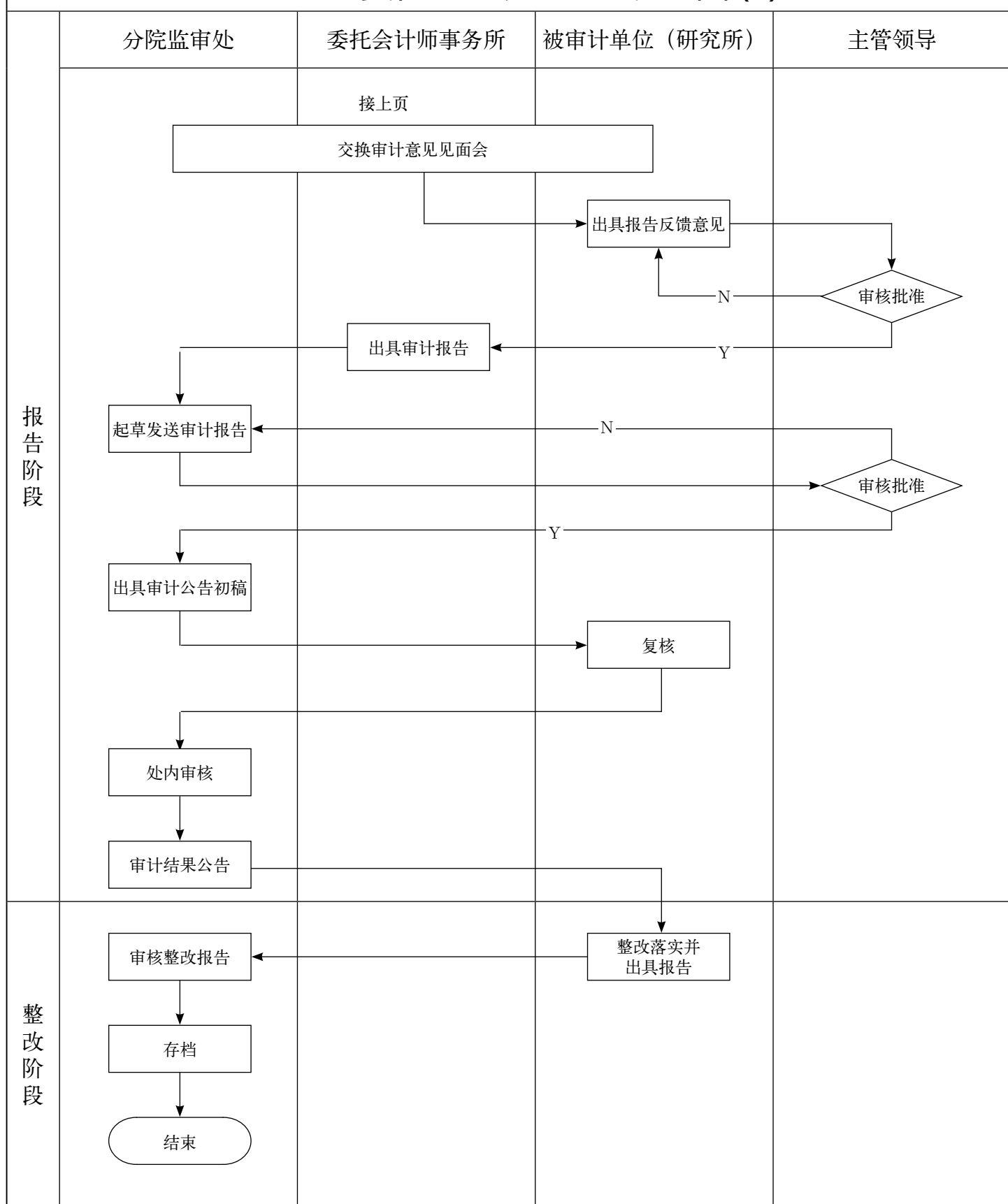

参考文件：
中国科学院分院纪检监察审计工作办法

10. 协作片工作流程图

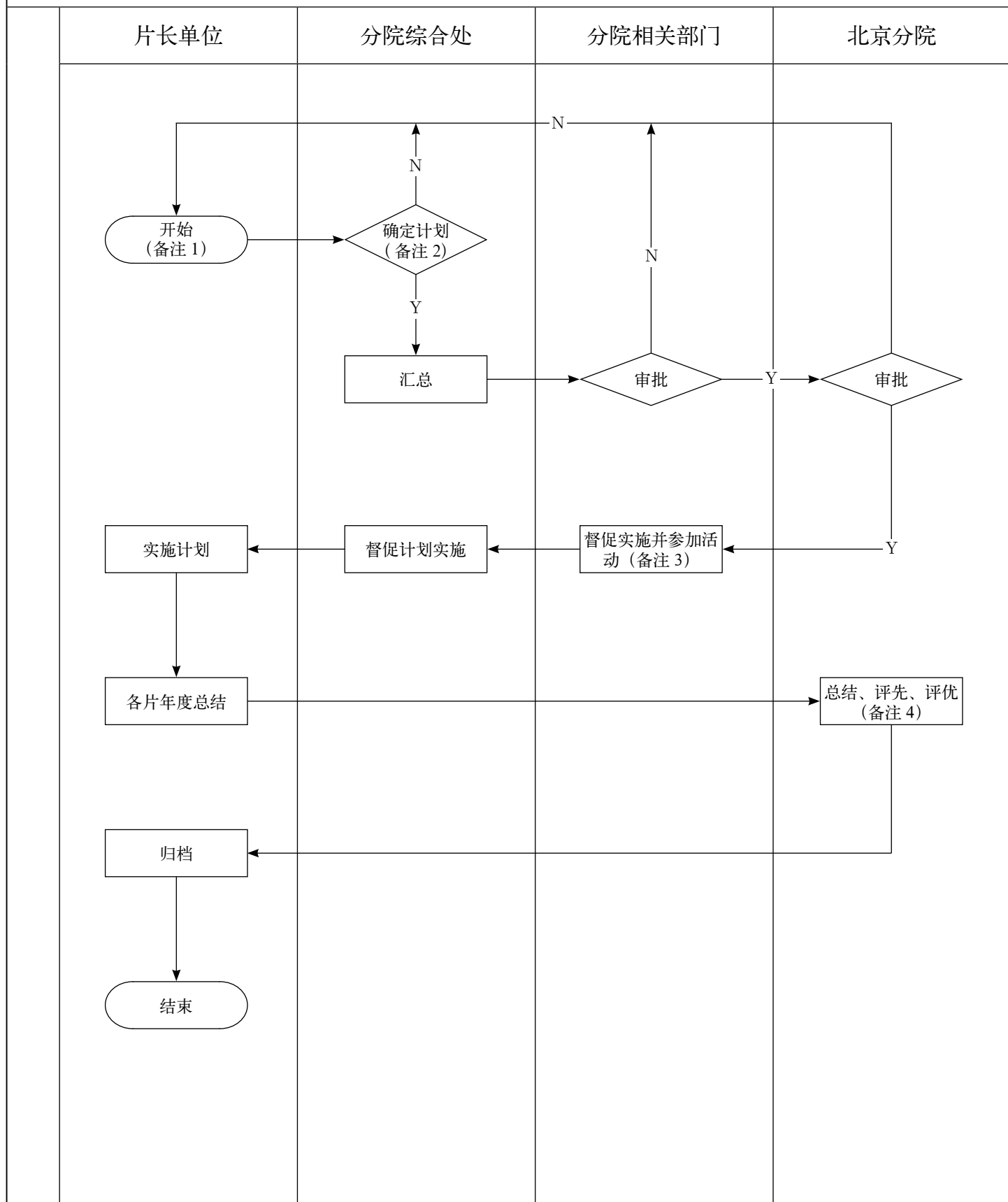

参考文件：

北京分院、京区党委基层工作协作片管理条例

备注：

1. 北京分院年度工作会后，各片根据北京分院年度计划，制订本年度工作计划
2. 召开片区秘书长会，相关处处长与片区共同确定年度计划
3. 督促计划实施并参加相关活动
4. 召开年度总结会，评先、评优

11. 义务植树绿化费使用管理工作流程图

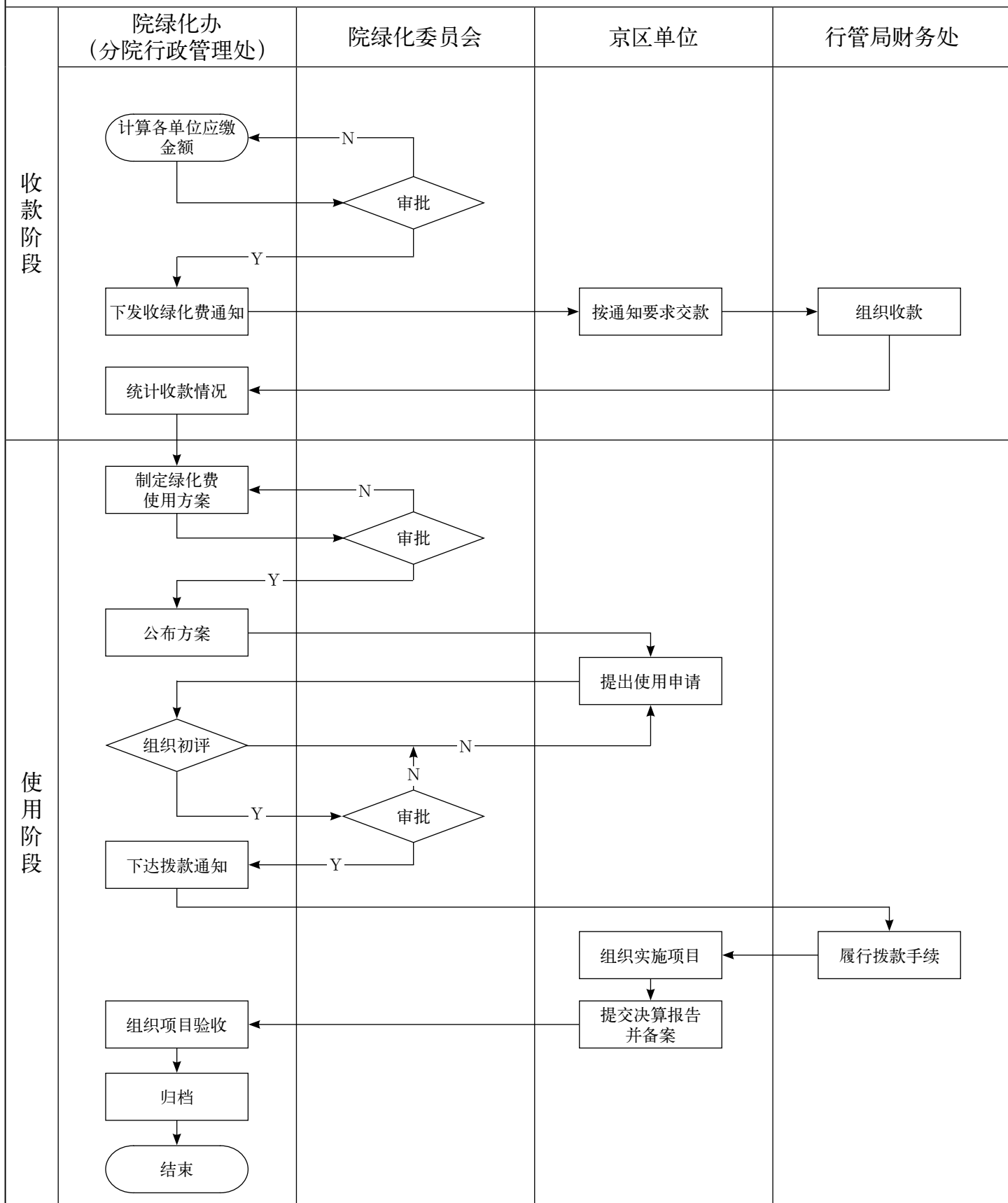

参考文件：

1. 国务院关于开展全民义务植树运动的实施办法
2. 中央国家机关义务植树暂行管理办法
3. 首都义务植树登记考核管理办法

12. 办理房屋所有权初始登记工作流程图

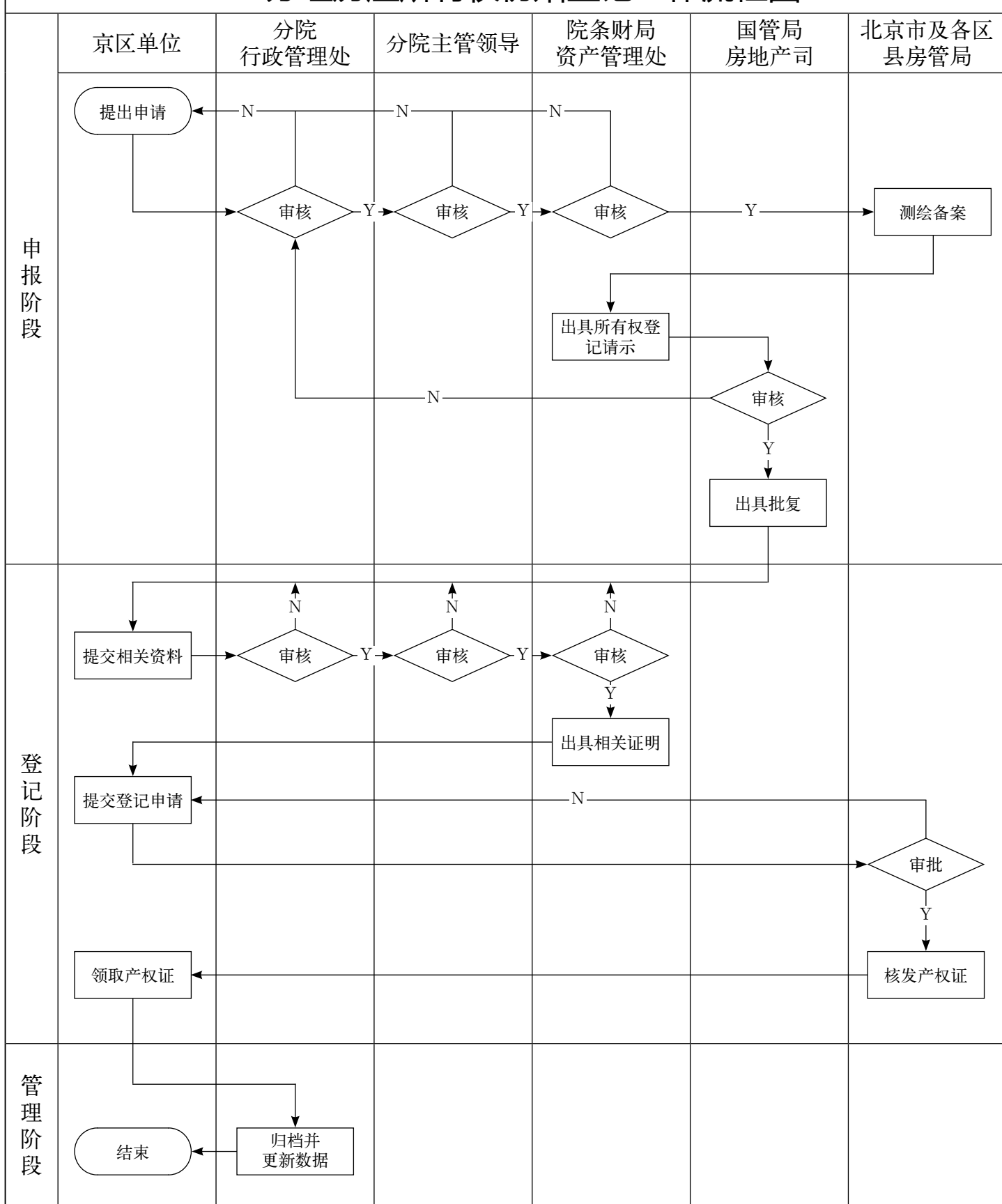

参考文件：

1. 中国科学院事业单位房地产管理办法
2. 城市房屋权属登记管理办法
3. 关于进一步规范中央国家机关办公用房房屋登记有关问题的通知

13. 办理公有住宅租赁手续工作流程图

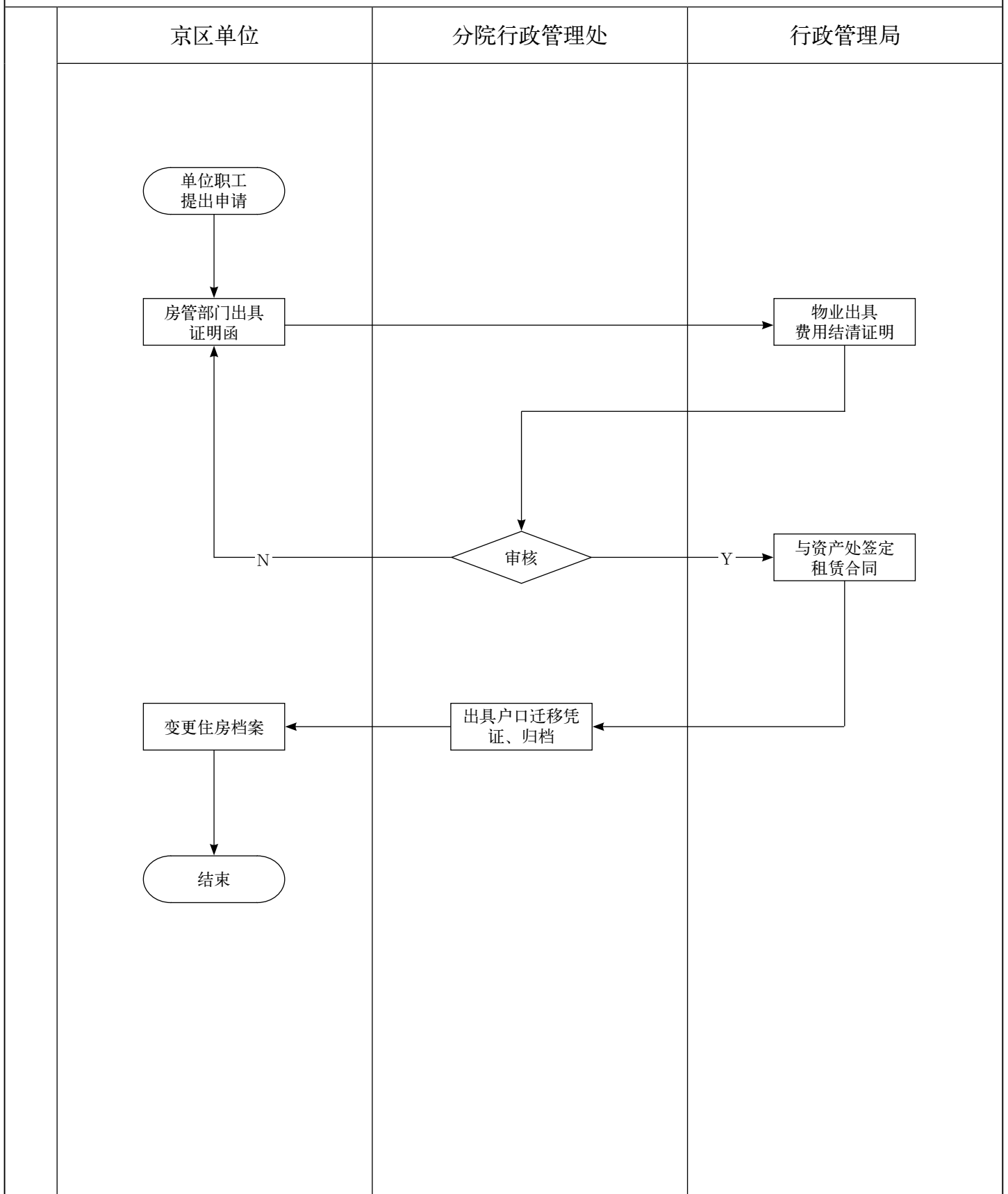

参考文件：
中央国家机关公有住宅出租管理暂行办法

14. 房改售房工作流程图

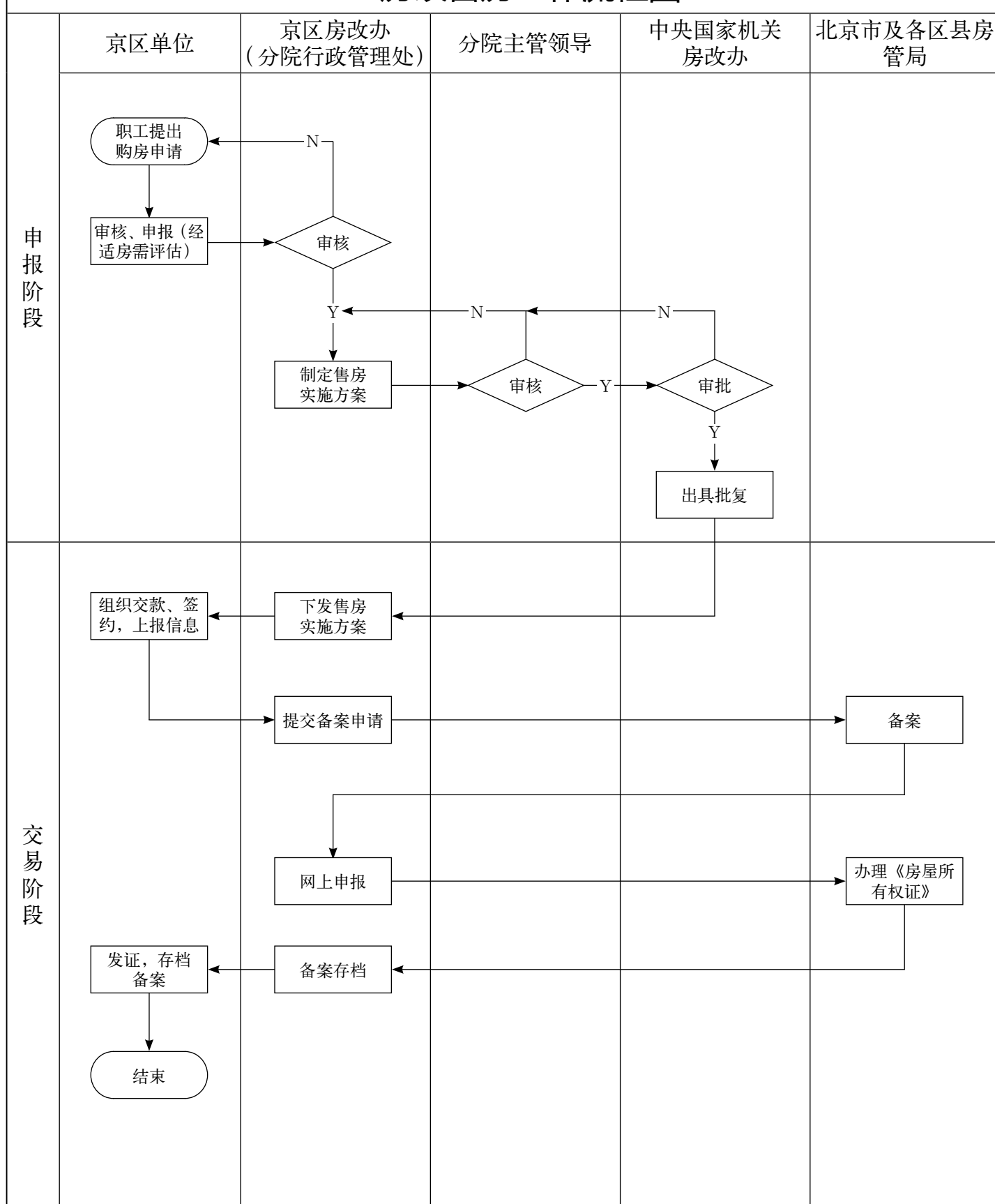

参考文件:

1. 在京中央和国家机关进一步深化住房制度改革实施方案
2. 在京中央和国家机关职工住房面积核定及未达标、超标处理办法
3. 关于房改售房工作中几个具体问题处理意见的通知
4. 关于发放购房补贴中几个具体问题的处理意见
5. 关于完善在京中央和国家机关住房制度的若干意见
6. 关于在京中央和国家机关合租公有住房使用权转让有关问题的通知

15. 办理土地权属登记工作流程图

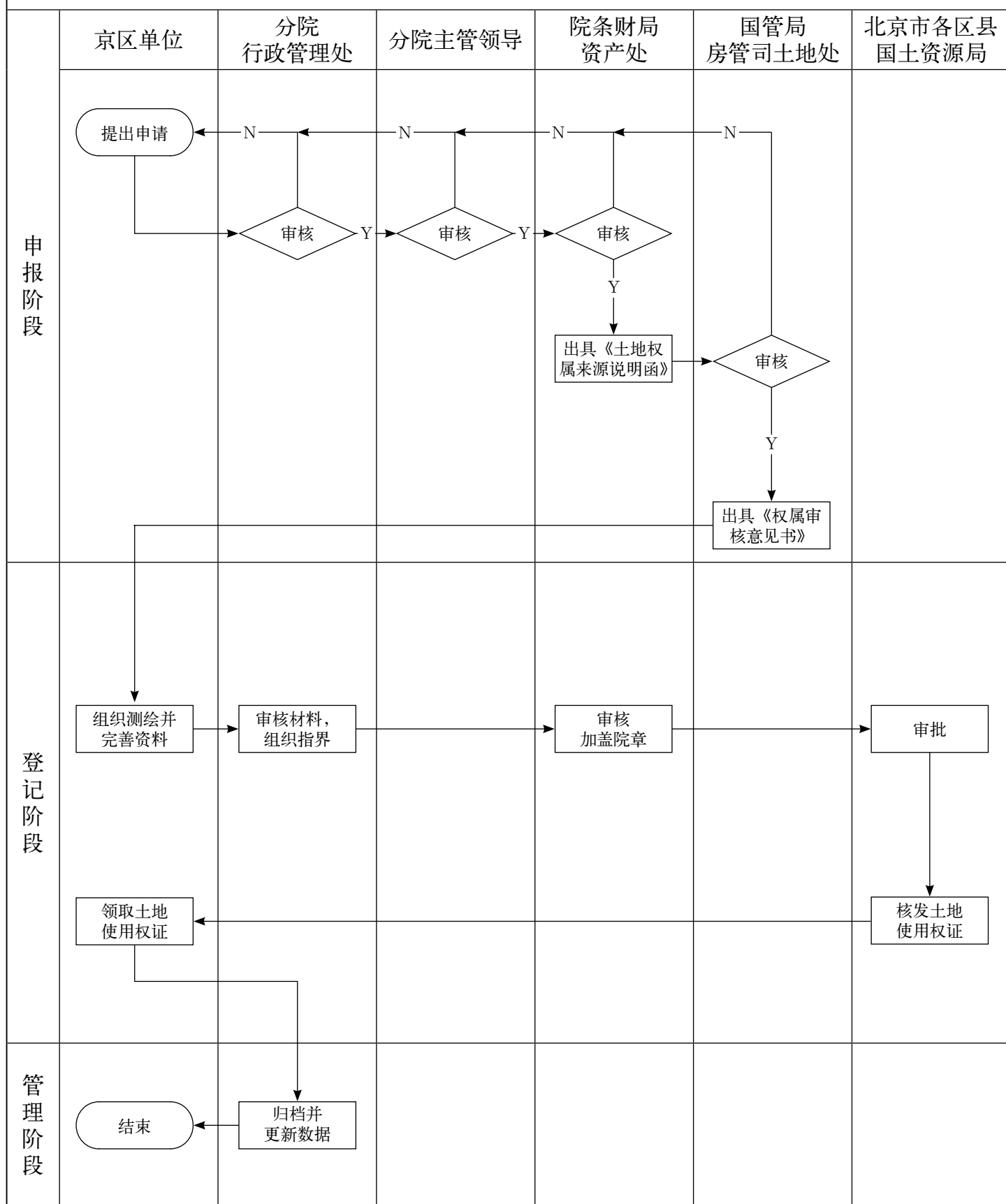

参考文件：

1. 中国科学院事业单位房地产管理办法

16. 使用售房款发放职工住房补贴工作流程图

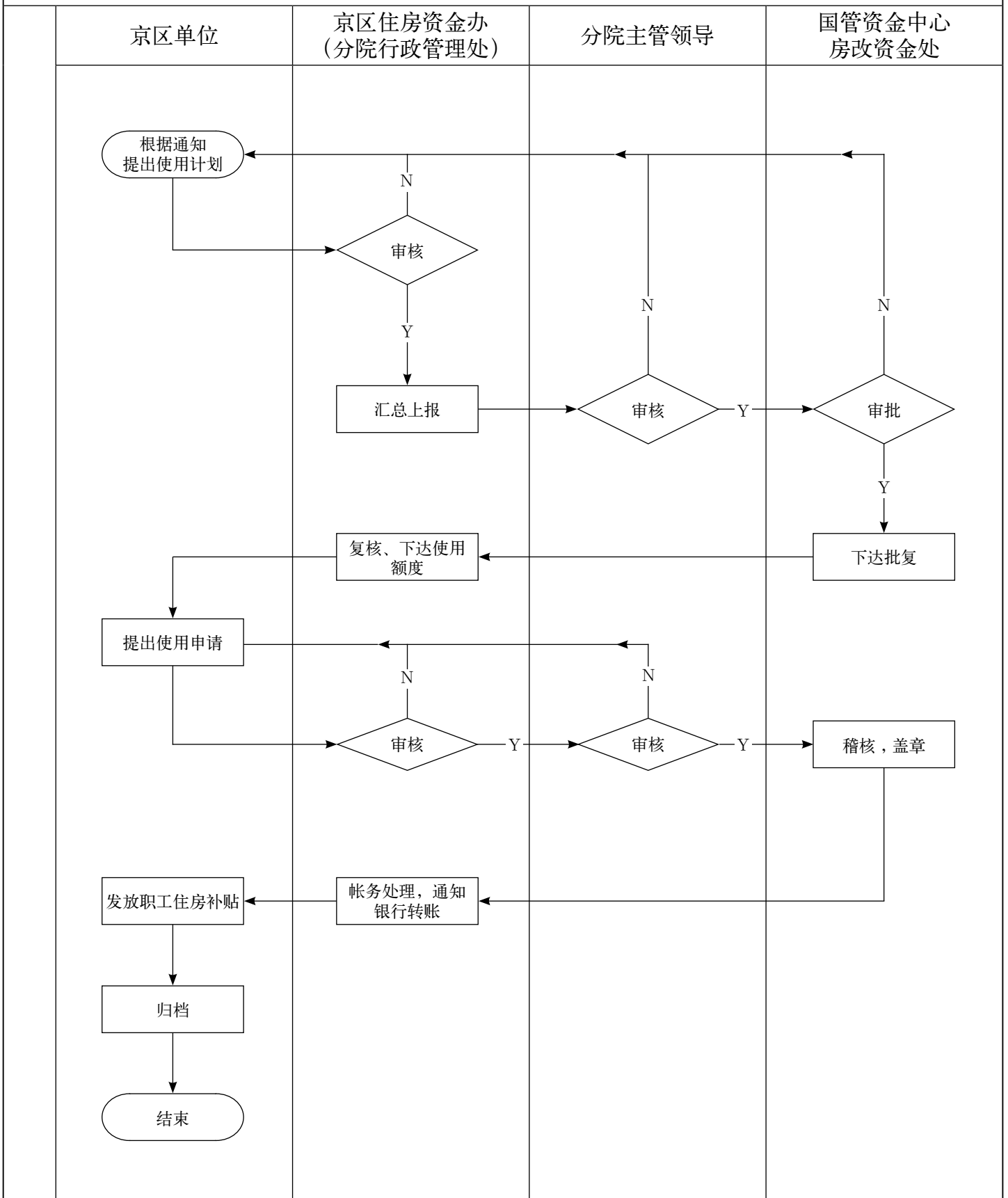

参考文件：
关于调整在京中央和国家机关公有住房出售收入使用方向的意见

17. 人民防空工程建设工作流程图

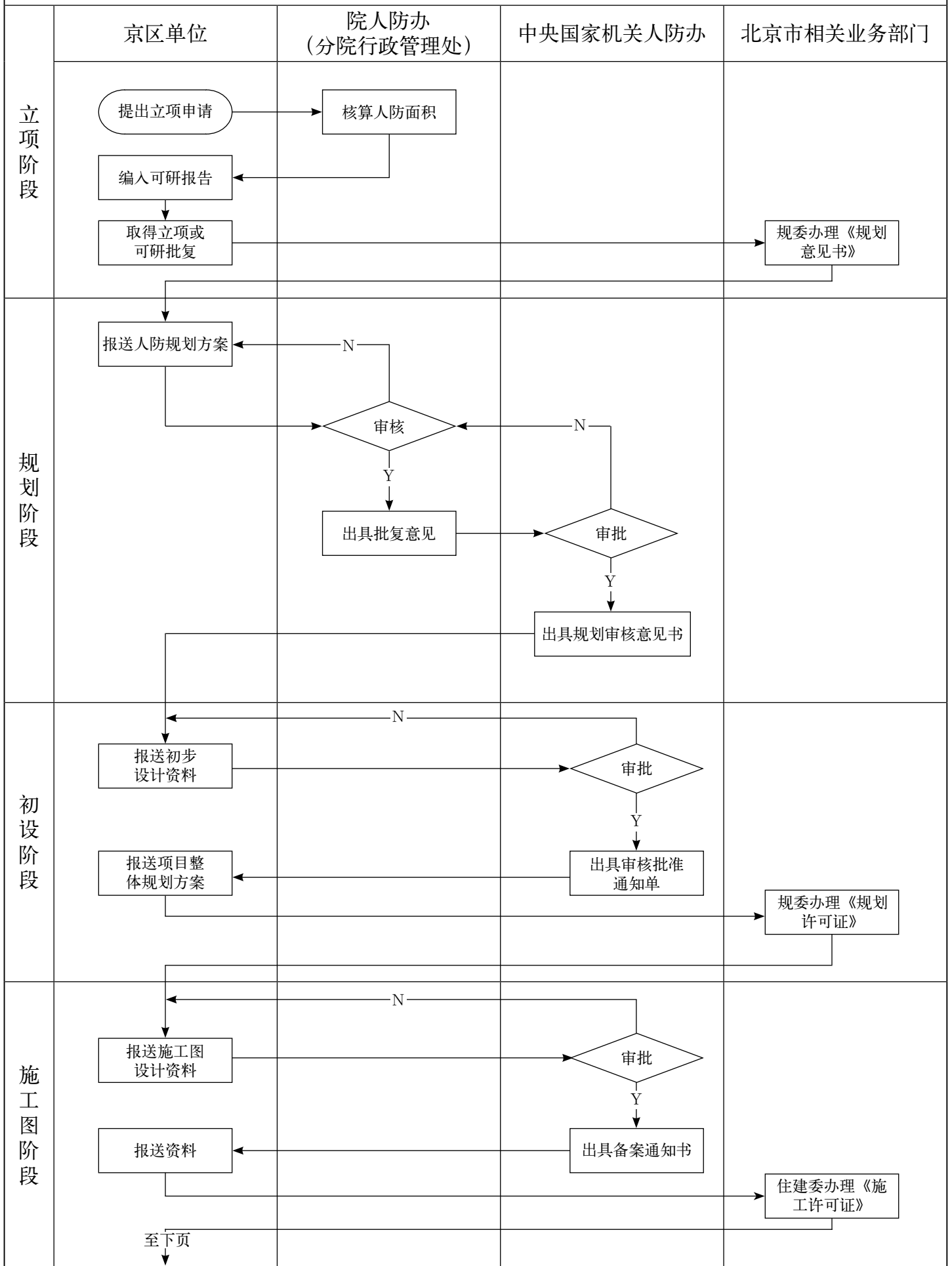

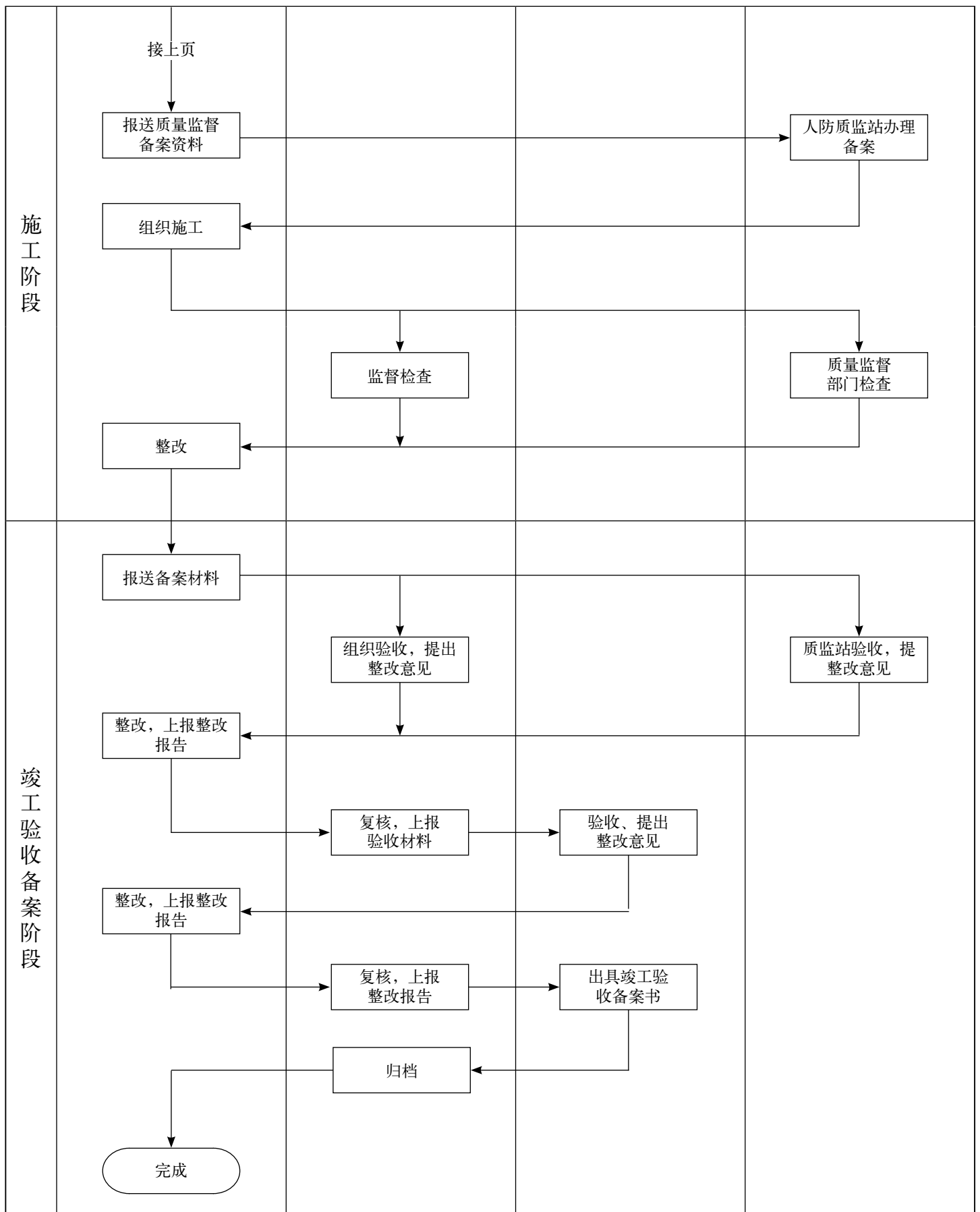

参考文件：

1. 中央国家机关人民防空工程建设与拆除审核暂行办法
2. 关于进一步加强中央国家机关人防工程建设管理工作的通知

18. 京区单位党委换届选举工作流程图

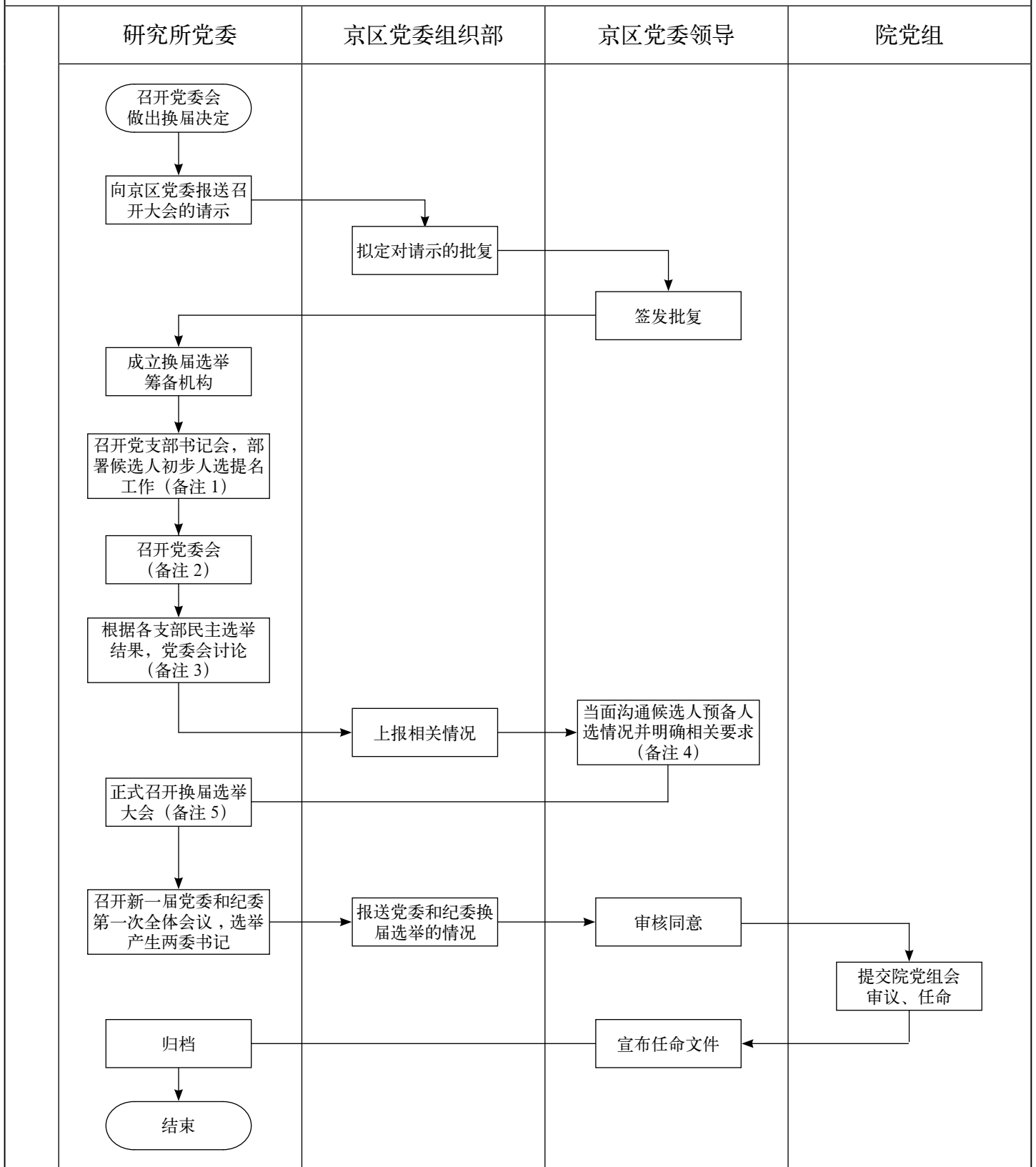

参考文件：

1. 中国共产党基层组织选举工作暂行条例
2. 中国科学院院属事业单位党委换届选举工作实施办法（试行）

备注：

1. 召开党员代表大会的，同时部署党代表的推选工作
2. 主要任务：集中各党支部的意见，提出候选人初步人选名单，将候选人初步人选名单再返回各党支部进行民主投票
3. 确定下届党委、纪委委员候选人预备人选，并对其初步考察（召开党员代表大会的，要将党代表候选人预备人选名单交代表资格审查小组审查）
4. 沟通的主要内容：候选人预备人选情况、选举办法（草案）、换届选举大会程序和主要内容等准备工作进展情况
5. 主要议程包括：审议通过党委和纪委工作报告、选举办法等，选举产生新一届党委和纪委委员

19. 基层党委考评工作流程图

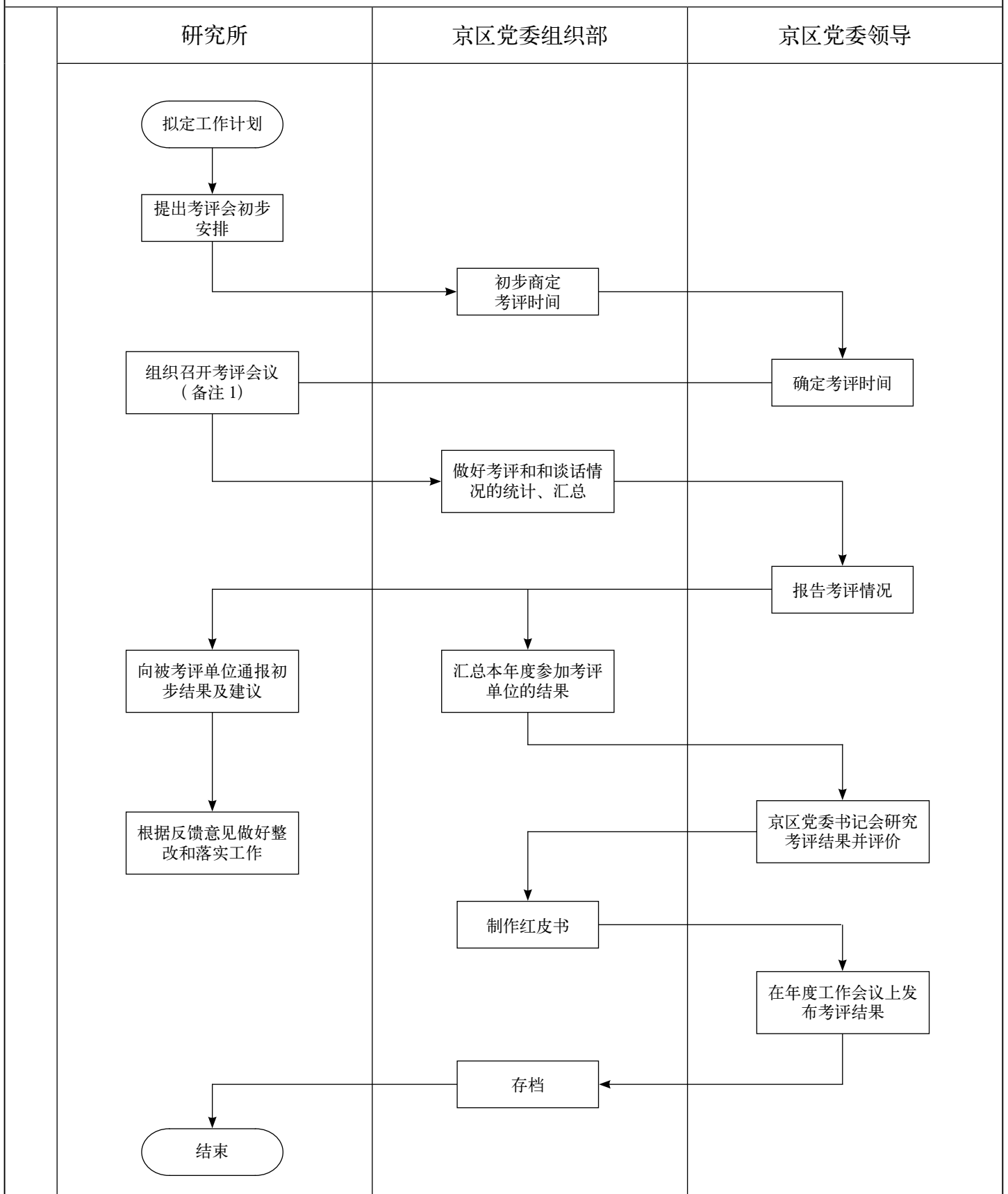

参考文件：

中国科学院京区基层单位党委工作考评实施办法

备注：

1. 分届中和届满两种情况。届中考评：研究所领导、支部书记、中层干部参加的考评会议，党委负责同志作报告、开展党委工作测评，会后与支部书记谈话，了解和交流情况。届满考评：一般与换届选举大会相结合，参会人员为党员代表（或全体党员）。

20. 发展党员工作流程图

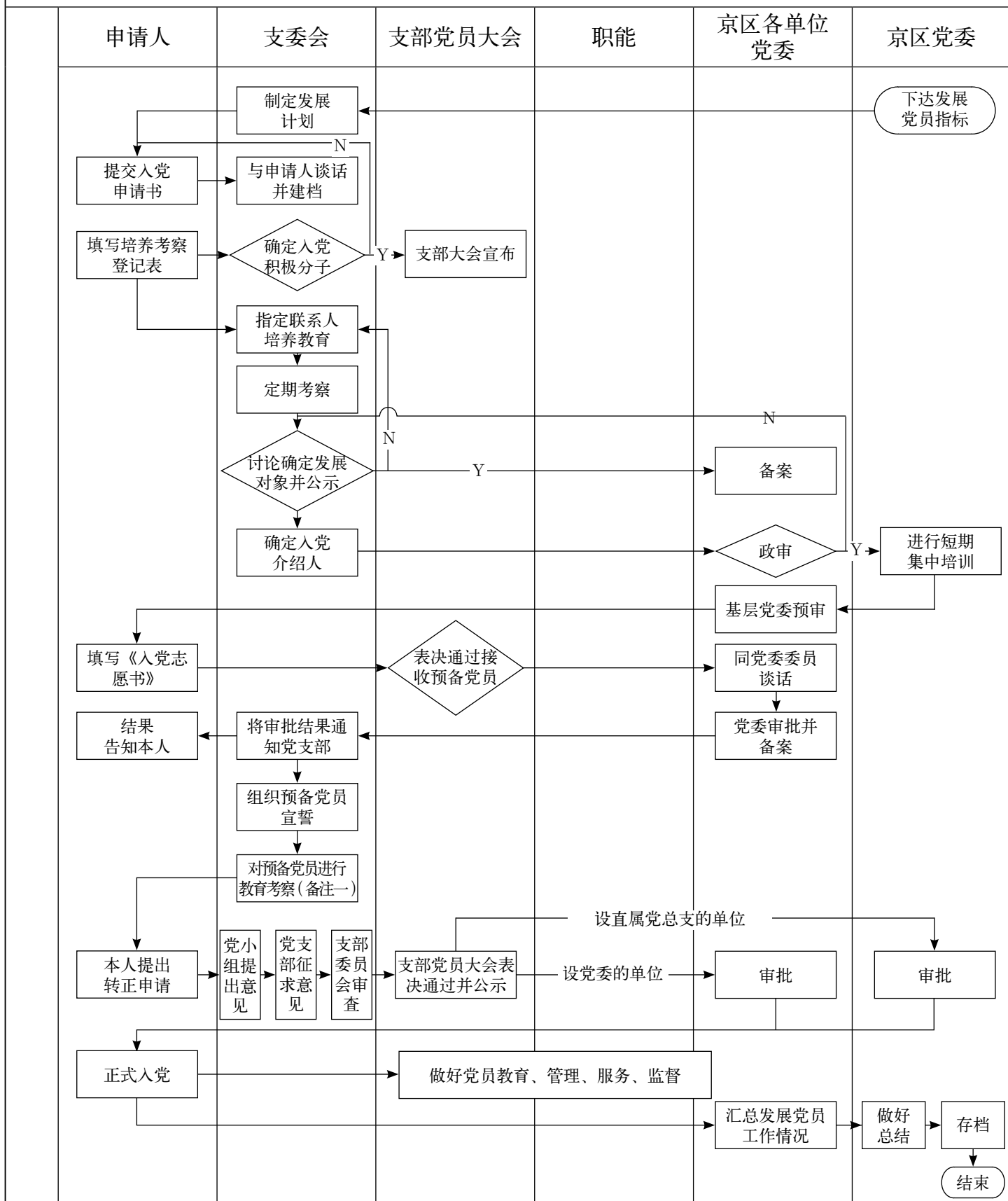

参考文件：

中国共产党发展党员工作细则（2014年）

备注：

1. 主要内容包括：党的组织生活、思想汇报、个别谈心、集体学习、实践锻炼

21. 京区“党建创新奖”评选工作流程图

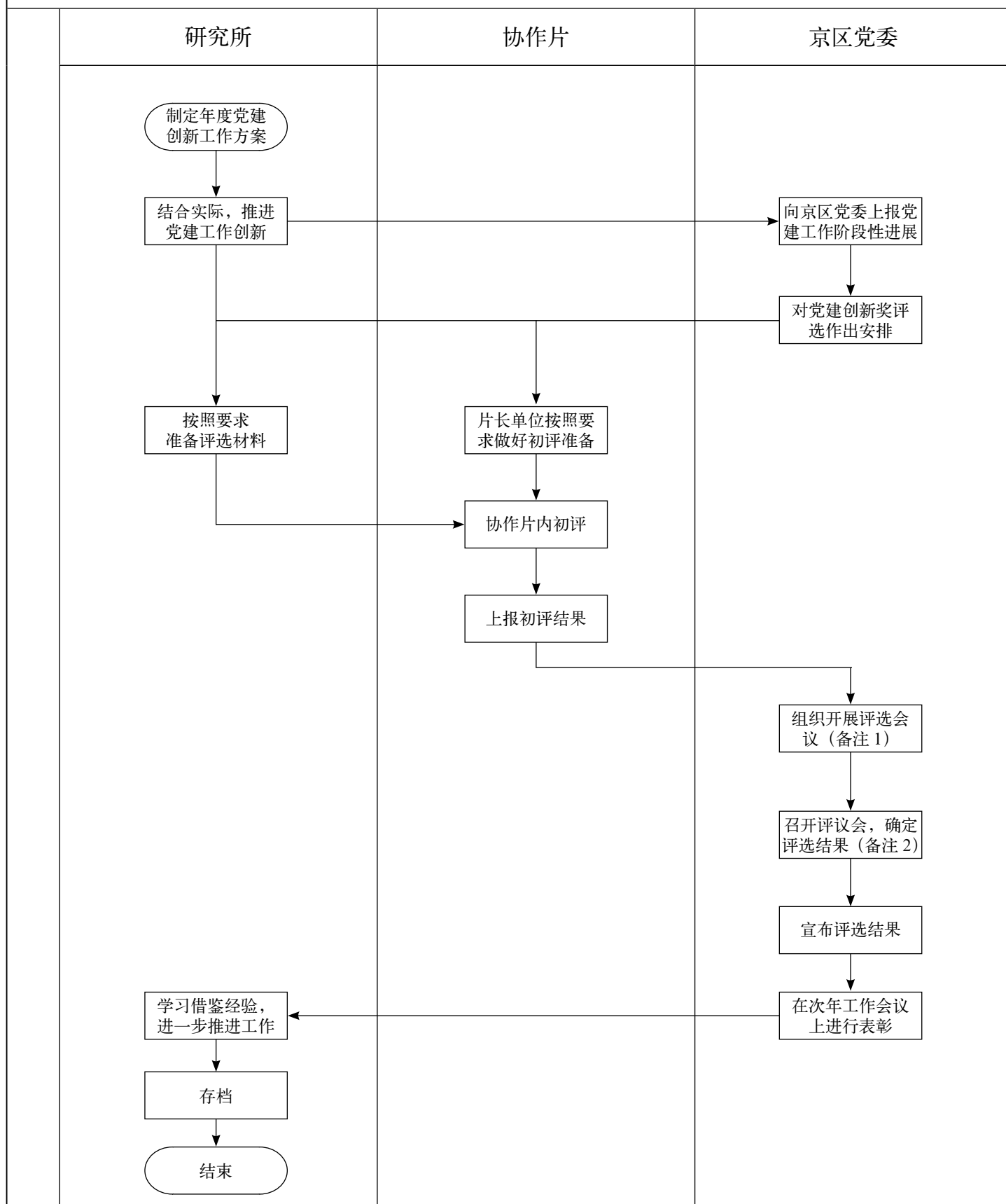

参考文件：

关于召开京区党建工作交流暨党建创新奖评选会议的通知

备注：

1. 参加现场打分的人员包括：京区党委委员、组织员、各单位党委负责人
2. 参加评议的人员包括：京区党委领导、常委、组织员参加

22. 申报中央国家机关精神文明单位流程图

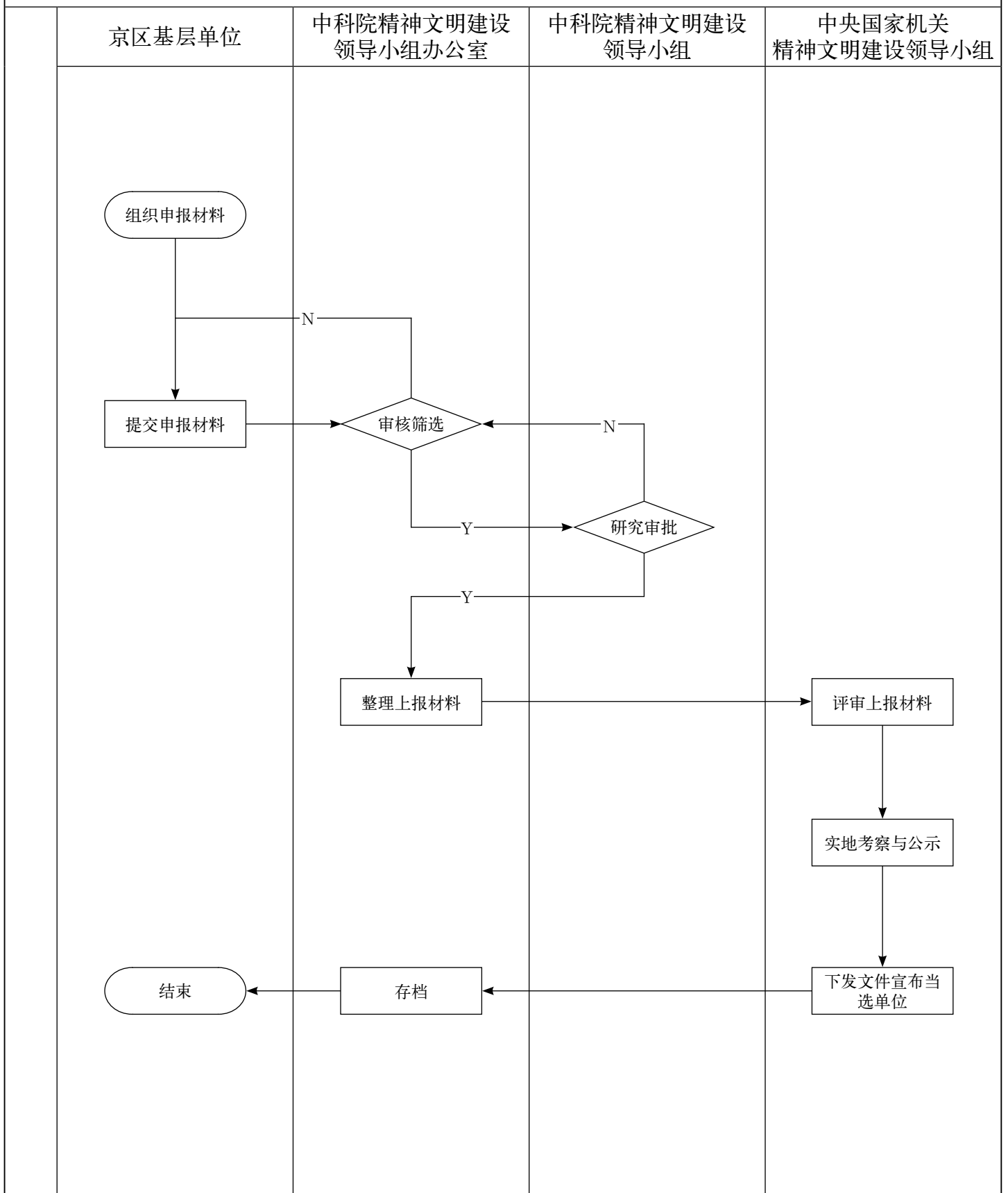

参考文件：
中央国家机关文明单位建设及管理暂行办法

23. 京区民主党派组织发展工作流程图

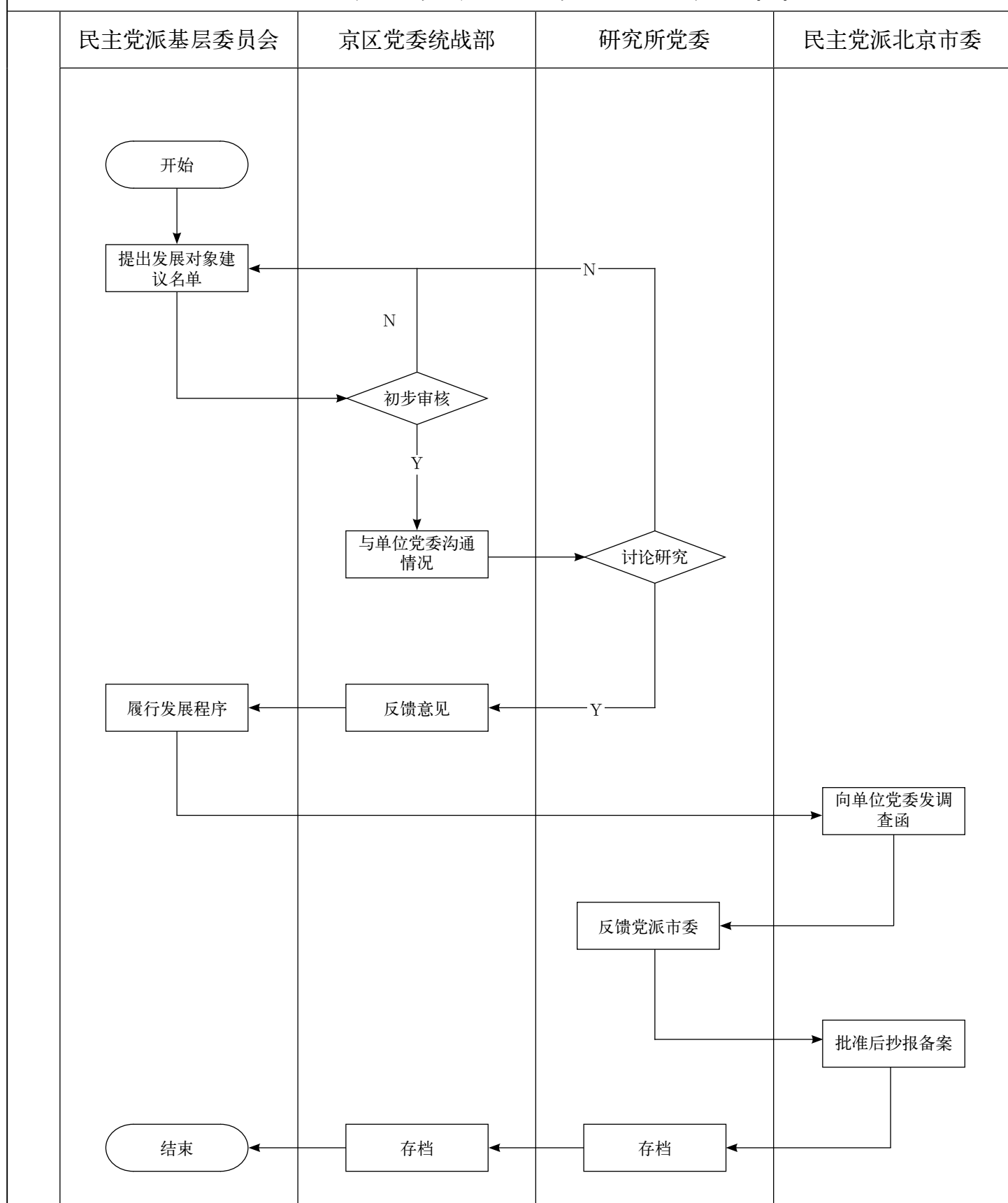

参考文件：
关于转发“关于加强中国科学院京区民主党派组织发展工作的意见”的通知

24. 京区纪委办公室信访处理流程图

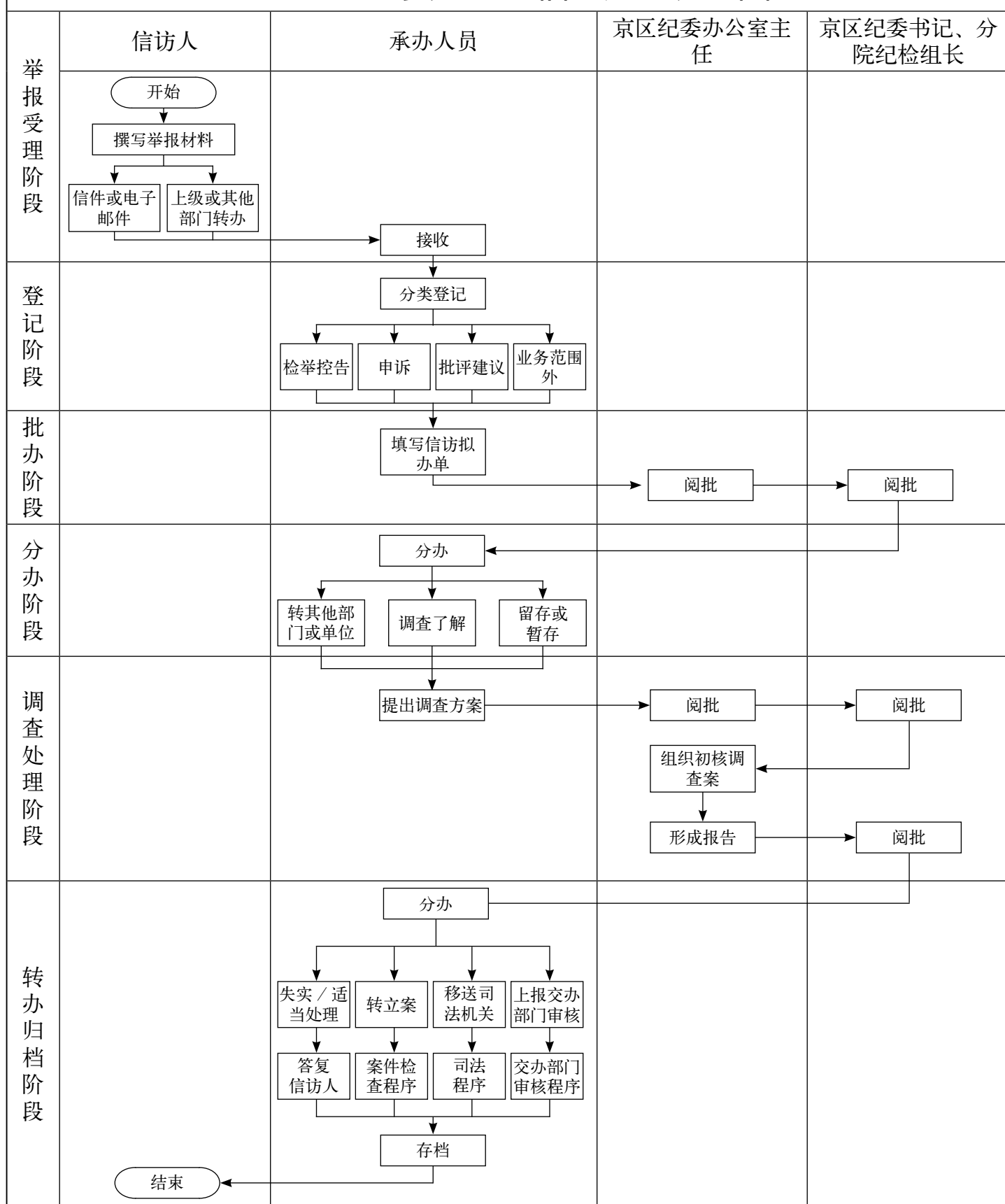

参考文件：

- 1、中国共产党纪律检查机关控告申诉工作条例
- 2、中国科学院分院纪检监察审计工作办法

25. 京区单位工会组织换届工作流程图

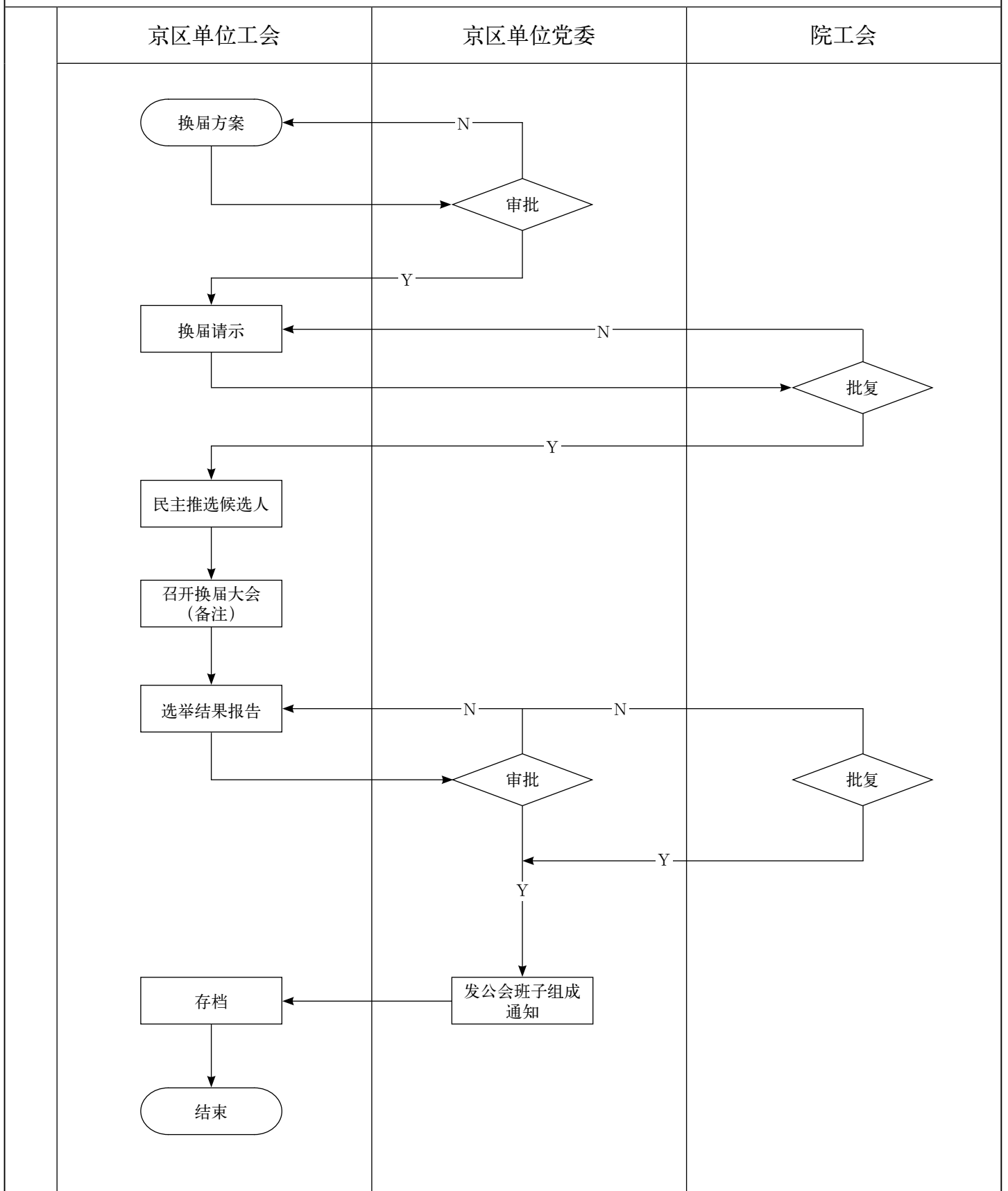

参考文件：

中国科学院工会委员会章程

备注：

召开职工大会或职代会进行换届选举

26. 京区单位团组织换届工作流程图

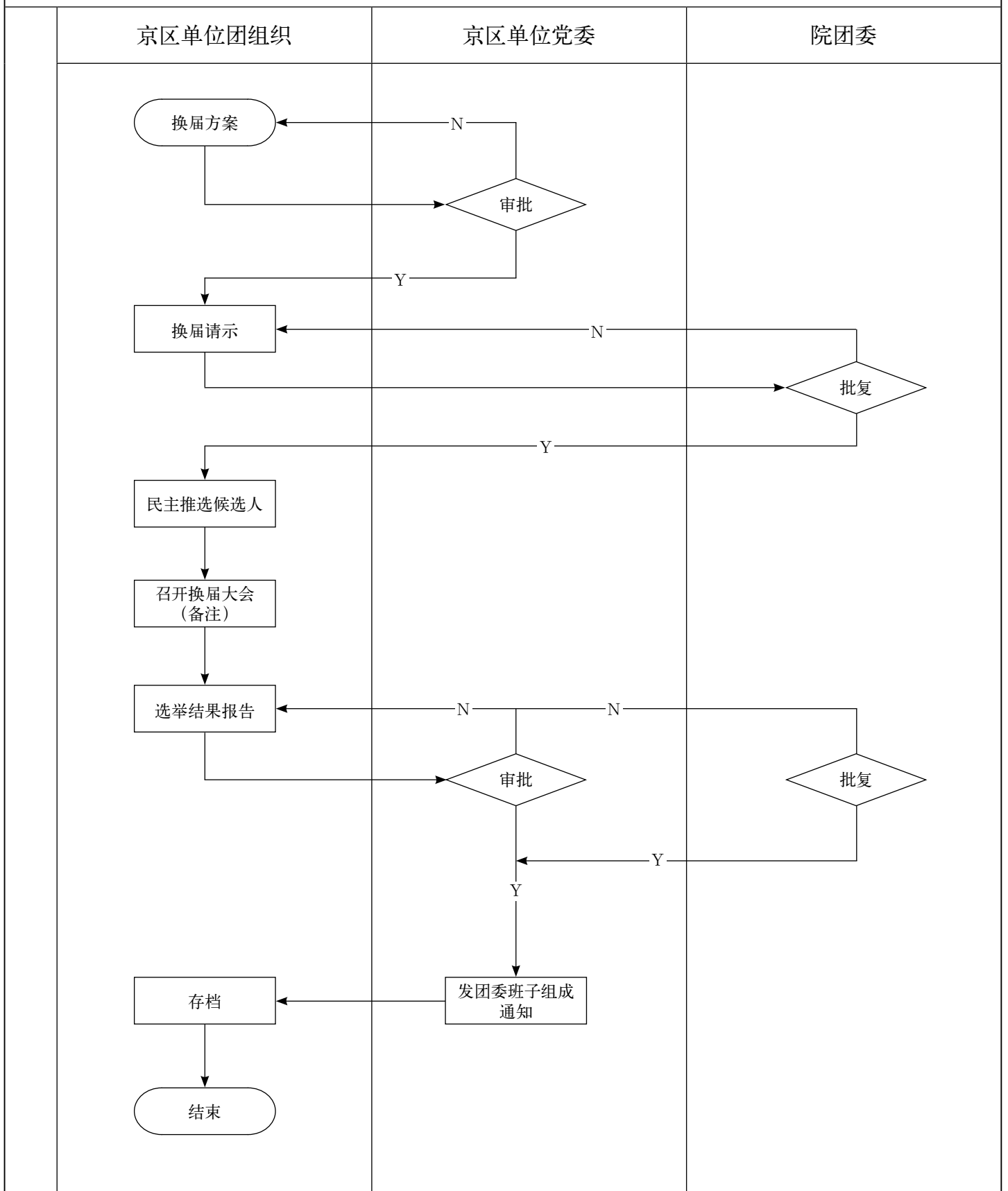

参考文件：

1. 共产主义青年团基层组织选举规则
2. 中央国家机关团委工作条例
3. 中国科学院团委工作条例

备注：

召开团员大会或团员代表大会进行换届选举

27. 京区单位妇女组织换届工作流程图

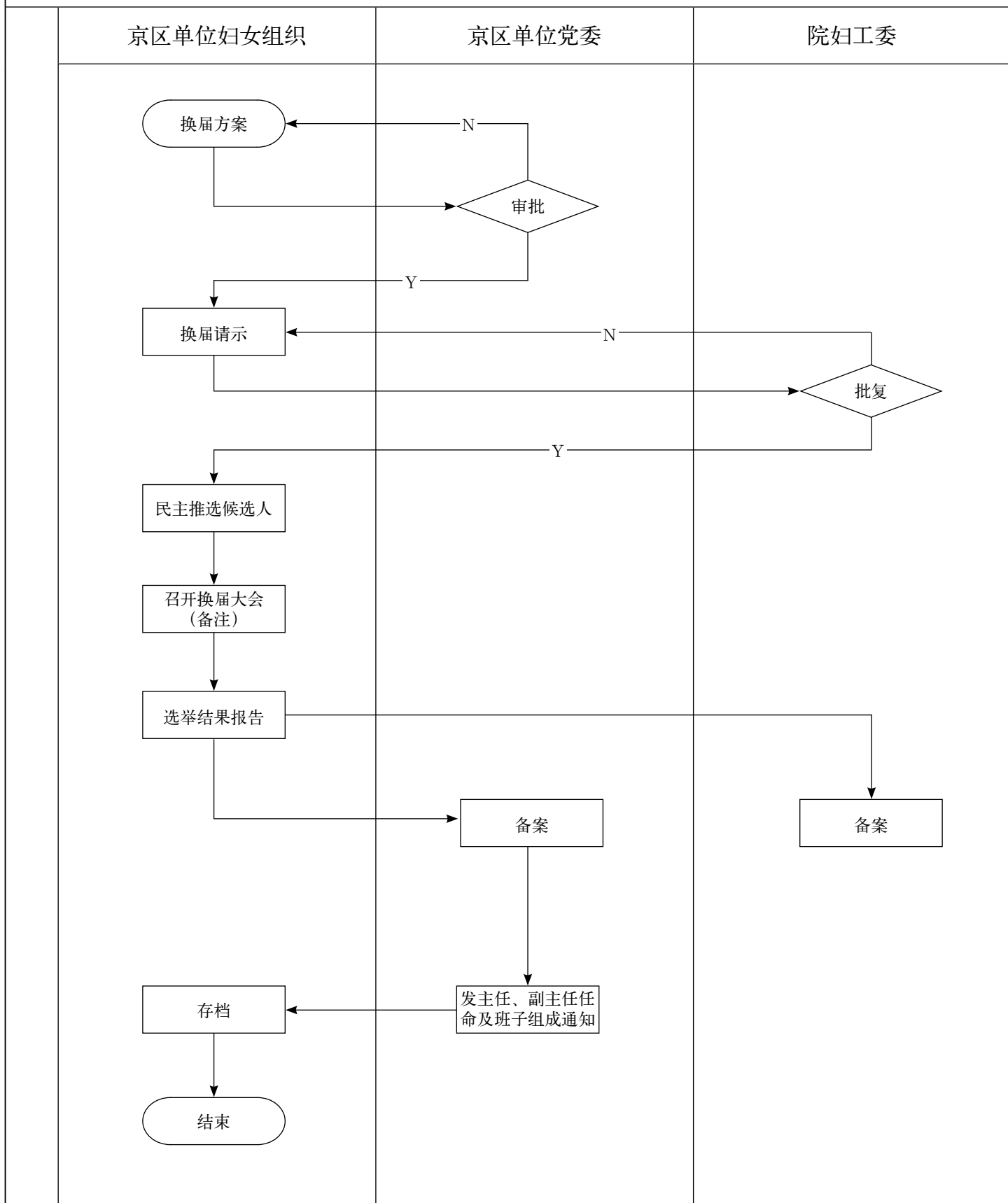

参考文件：

1. 中央国家机关妇女工作办法
2. 中国科学院妇女工作委员会工作条例

备注：

召开妇女大会（妇女代表大会）进行换届选举或协商推举

28. 两研会（中国科学院党建研究会和思想政治工作研究会）课题经费管理流程图

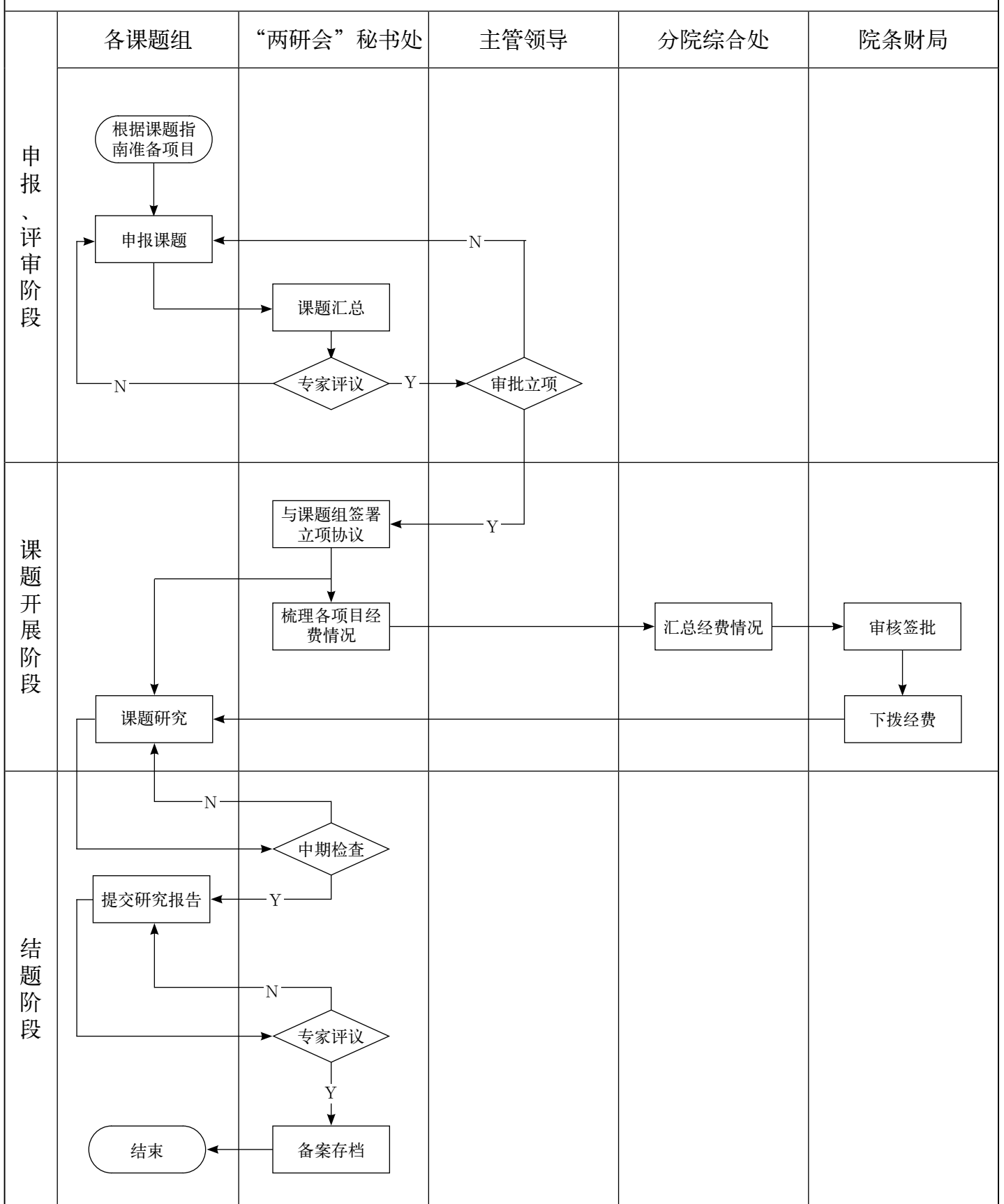

参考文件：
中国科学院党建研究会和思想政治工作研究会课题研究管理办法（试行）